

ZÁSADY ÚZEMNÍHO ROZVOJE LIBERECKÉHO KRAJE

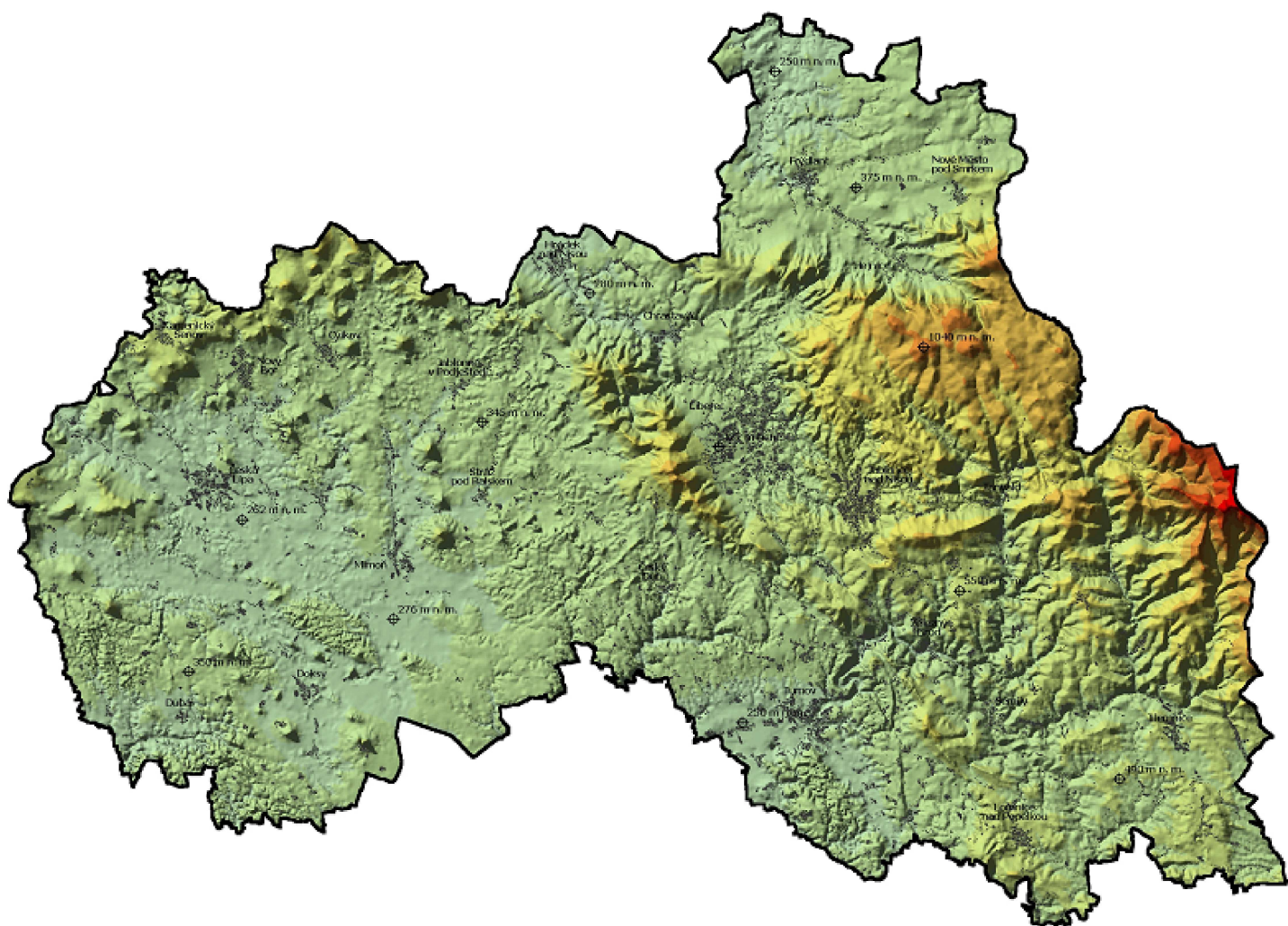

LISTOPAD 2011



ZÁSADY ÚZEMNÍHO ROZVOJE

ZÁSADY ÚZEMNÍHO ROZVOJE LIBERECKÉHO KRAJE

Objednatel: LIBERECKÝ KRAJ
U Jezu 642/2a
461 80 Liberec 2

Pořizovatel: Krajský úřad Libereckého kraje
odbor územního plánu a stavebního řádu
U Jezu 642/2a
461 80 Liberec 2

Zhotovitel: SAUL s.r.o.
U Domoviny 491/1
460 01 Liberec 4

Ing. arch. Vladislav Hron - vedoucí řešitelského týmu
Ing. Oldřich Lubojacký
RNDr. Václav Poštolka, Ph.D.
RNDr. Zdeněk Kadlas
RNDr. Robert Rólc, Ph.D.
Ing. Lucie Ježková
Ing. Jana Kubinová
Ing. Ladislav Křenek
Ing. Vladimír Janečka
Ing. Josef Koblíček
Ing. Jan Hromek
Ing. Zuzana Toniková
Ing. Hana Koryntová
Mgr. Pavel Bauer
RNDr. Jiří Šmída, Ph.D.
Ing. arch. Zdeněk Bičík

Zakázkové číslo zhotovitele: 003/2007

Zakázkové číslo objednatele: OLP/68/2007

Liberec: listopad 2011

OBSAH

TEXTOVÁ ČÁST NÁVRHU ZÚR LIBERECKÉHO KRAJE

A.	Stanovení priorit územního plánování kraje pro zajištění udržitelného rozvoje území	3
B.	Zpřesnění vymezení rozvojových oblastí a rozvojových os vymezených v PÚR ČR (2008) a vymezení dalších rozvojových oblastí a rozvojových os se zvýšenými požadavky na změny v území, které svým významem přesahují území více obcí	7
B.1	Rozvojové oblasti	7
B.2	Rozvojové osy	15
C.	Zpřesnění vymezení specifických oblastí vymezených v Politice územního rozvoje a vymezení dalších specifických oblastí nadmístního významu	24
D.	Zpřesnění vymezení ploch a koridorů vymezených v politice územního rozvoje a vymezení ploch a koridorů nadmístního významu, ovlivňujících území více obcí, včetně ploch a koridorů veřejné infrastruktury, územního systému ekologické stability a územních rezerv	35
D.1	Zásady koncepce rozvoje dopravní infrastruktury	35
D.2	Zásady koncepce rozvoje technické infrastruktury	46
D.3	Zásady Koncepce rozvoje územního systému ekologické stability	53
E.	Upřesnění územních podmínek koncepce ochrany a rozvoje přírodních, kulturních a civilizačních hodnot území kraje	55
E.1	Zásady koncepce ochrany a rozvoje přírodních hodnot	55
E.2	Zásady koncepce ochrany kulturních hodnot	59
E.3	Zásady koncepce ochrany civilizačních hodnot	60
F.	Vymezení cílových charakteristik krajiny	70
G.	Vymezení veřejně prospěšných staveb, veřejně prospěšných opatření, staveb a opatření k zajišťování obrany a bezpečnosti státu a vymezených asanačních území nadmístního významu, pro které lze práva k pozemkům a stavbám vyvlastnit	84
G.1	Vymezení koridorů a ploch veřejně prospěšných staveb	84
G.2	Vymezení koridorů a ploch veřejně prospěšných staveb a opatření	87
G.3	Vymezení ploch pro stavby a opatření k zajišťování obrany a bezpečnosti státu	92
H.	Stanovení požadavků nadmístního významu na koordinaci územně plánovací činnosti obcí a na řešení v územně plánovací dokumentaci obcí, zejména s přihlédnutím k podmínkám obnovy a rozvoje sídelní struktury	93
I.	Vymezení ploch a koridorů, ve kterých je prověření změn jejich využití územní studií podmínkou pro rozhodování, a dále stanovení lhůty pro pořizování územní studie, její schválení pořizovatelem a vložení dat o územní studii do evidence územně plánovací činnosti	100
J.	Údaje o počtu listů a výkresů zásad územního rozvoje	102

GRAFICKÁ ČÁST NÁVRHU ZÚR LIBERECKÉHO KRAJE

1.	Výkres uspořádání území kraje	1:100 000
2.	Výkres ploch a koridorů nadmístního významu, včetně ÚSES	1:100 000
3.	Výkres oblastí se shodným krajinným typem	1:100 000
4.	Výkres veřejně prospěšných staveb, opatření a asanací nadmístního významu	1:100 000
5.	Výkres oblastí, ploch a koridorů nadmístního významu pro prověření územní studií	1:100 000

A. STANOVENÍ PRIORIT ÚZEMNÍHO PLÁNOVÁNÍ LIBERECKÉHO KRAJE PRO ZAJIŠTĚNÍ UDRŽITELNÉHO ROZVOJE ÚZEMÍ

Krajské priority územního plánování ZÚR LK se stanovují k dosažení vyváženého vztahu územních podmínek pro příznivé životní prostředí, pro hospodářský rozvoj a pro soudržnost společenství obyvatel území (udržitelný rozvoj území).

Krajské priority územního plánování ZÚR LK zohledňují v souladu s charakterem území LK a strukturou jeho osídlení požadavky na udržitelný rozvoj území, vyjádřené v PÚR ČR (2008).

Krajské priority územního plánování jsou určeny ke konkretizaci obecně formulovaných cílů a úkolů územního plánování a požadavků na udržitelný rozvoj v územně plánovací činnosti obcí, kterou budou stanovovány podmínky pro změny v konkrétním území.

ZAJIŠTĚNÍ PŘÍZNIVÉHO ŽIVOTNÍHO PROSTŘEDÍ

P1 Prostředky a nástroje územního plánování ve veřejném zájmu chránit přírodní hodnoty území kraje, zvyšovat funkční účinnost zvláště a obecně chráněných území přírody a zajistit jejich organické doplnění a propojení s prvky ÚSES a NATURA 2000.

Při stanovování způsobu využití území v územně plánovací dokumentaci upřednostňovat komplexní řešení před uplatňováním jednostranných hledisek a požadavků, které ve svých důsledcích zhoršují stav i hodnoty území. Nepřipouštět takové zásahy a aktivity, které by samy o sobě nebo ve svých důsledcích poškozovaly stav zvláště chráněných území.

P2 Vhodným přístupem k využívání území a respektováním územních opatření zajistit ochranu vodohospodářsky významných území v systému CHOPAV, ochranu povrchových a podzemních vod a vodních ekosystémů zvyšujících retenční schopnost území s cílem zabezpečit dostatek zdrojů kvalitní pitné a užitkové vody pro stávající i budoucí rozvojové potřeby kraje.

Stanovit podmínky pro hospodárné využívání území, chránit a přiměřeně využívat přírodní surovinové, léčivé a energetické zdroje území, podporovat rozvoj obnovitelných zdrojů energie.

P3 Vhodným přístupem k využívání území, respektováním územních opatření, odstraněním starých ekologických zátěží, vhodným využitím devastovaných území a zamezením nežádoucích civilizačních projevů na kvalitu životního prostředí a obytné hodnoty kraje zajistit ochranu ovzduší, vod a půdy před znečištěním v území.

P4 Vhodným přístupem k ochraně půdního fondu, upřednostňováním ekologických forem hospodaření a účinným rozvíjením prvků ÚSES zajistit ochranu zemědělské a lesní půdy před vodní a větrnou erozí, před svahovými deformacemi a neodůvodněnými zábory pro jiné účely ve smyslu ochrany půdy jako prakticky neobnovitelné složky životního prostředí a ve smyslu uchování produkční hodnoty území.

P5 Citlivým přístupem k řešení urbanizace území, odpovědným hospodařením s nerostným bohatstvím kraje - obnovitelnými i neobnovitelnými zdroji, minimalizací nevhodných zásahů a podporou úprav, směřovaných ke zkvalitnění krajinných hodnot území, zachovat potenciál, kvalitu a jedinečnost kulturní krajiny v její rozmanitosti.

P6 Preventivními zásahy pro ochranu území před přírodními katastrofami a potenciálními riziky minimalizovat rozsah možných škod z působení přírodních sil v území.

ZAJIŠTĚNÍ HOSPODÁŘSKÉHO ROZVOJE ÚZEMÍ

P7 Podporovat rozvoj hospodářských a sociálních funkcí ve vymezených rozvojových oblastech a v rozvojových osách kraje zajištěných odpovídající dopravní obsluhou a technickou infrastrukturou s minimem negativních dopadů na životní prostředí. Rozvoj ekonomických aktivit zajistit odpovídající kapacitou obytných a obslužných funkcí.

P8 Podporovat únosný rozvoj hospodářských a sociálních funkcí ve specifických oblastech kraje a řešit specifické problémy, které jsou příčinou jejich vymezení.

- P9 Chránit a přiměřeně využívat přírodní surovinové zdroje.
- P10 Zajistit kvalitní dopravní napojení Libereckého kraje na evropskou dopravní síť, kvalitní propojení Libereckého kraje s okolními regiony a zlepšení dostupnosti Liberce ze všech částí kraje.
- P11 Koordinovat dopravní systémy, zajišťovat optimalizovanou dopravní obslužnost všech částí kraje s upřednostňováním významu veřejné dopravy.
- P12 Zajistit kvalitní a odpovídající propojení oblastí, podoblastí a středisek cestovního ruchu systémem multifunkčních turistických koridorů při zachování přírodních a kulturních hodnot území.
- P13 Odpovědným hospodařením se zdroji a údržbou a rozvojem spolehlivých jímacích a rozvodných systémů a úpraven zabezpečit bezproblémové zásobování obyvatel a dalších odběratelů nezávadnou kvalitní vodou za sociálně únosné ceny.
- P14 Důsledně přistupovat k zajištění efektivní likvidace odpadních vod bez negativních dopadů na životní prostředí.
- P15 Zajistit územní podmínky pro efektivní zásobování území energiemi a hospodaření s nimi
- P16 Vytvářet územní podmínky pro uplatnění ekologicky šetrnějších primárních energetických zdrojů a realizaci rozsáhlého programu využití obnovitelných zdrojů energie.
- P17 Vytvářet územní podmínky pro ekonomicky efektivní aplikaci kombinované výroby elektřiny a tepla ve stávajících i nových zdrojích energie
- P18 Vytvářet územní podmínky pro zajištění spolehlivosti dodávek energie na celém území kraje
- P19 Vytvářet podmínky pro zlepšení dostupnosti služeb spojů a telekomunikací ve vztahu k potřebám území.

ZAJIŠTĚNÍ SOCIÁLNÍ SOUDRŽNOSTI OBYVATEL ÚZEMÍ

- P20 Prostředky a nástroje územního plánování vytvářet předpoklady pro udržitelný rozvoj území:
- navrhopvat a rozvíjet pouze kvalitní a příznivá urbanistická a architektonická řešení sídel vybavených nabídkou pracovních příležitostí, potřebnou veřejnou infrastrukturou, dostatečným zastoupením veřejných prostranství a veřejné zeleně, respektující ochranu přírody a krajiny,
 - stanovením územně technických podmínek v rámci komplexního rozvoje obcí a v souladu s určením a charakterem oblastí, os, ploch a koridorů vymezených v ZÚR LK zajistit předpoklady pro vysokou životní úroveň obyvatelstva s kvalitním bytovým fondem, službami vč. dobrých podmínek pro trávení volného času a vzdělání pro rozvoj kvalitních lidských zdrojů,
 - vhodná řešení územního rozvoje je zapotřebí hledat ve spolupráci s obyvateli území i s jeho dalšími uživateli.
- P21 V optimální prostorové a organizační struktuře území upevnit integritu kraje a současně zlepšit jeho integraci v republikových a středoevropských vazbách.
- P22 Podporovat polycentrický rozvoj sídelní struktury. Vytvářet předpoklady pro posílení partnerství mezi urbánními a venkovskými oblastmi a zlepšit tak jejich konkurenceschopnost v rámci republiky i EU.
- P23 V rozvojových koncepcích diferencovaně zohledňovat rozdílné charaktery jednotlivých částí kraje a podmínky pro jejich využívání - oblasti s převahou přírodních hodnot, oblasti s vysokou koncentrací socioekonomických aktivit a oblasti venkovského prostoru.
- P24 Bránit upadání venkovské krajiny jako důsledku nedostatku lidských zásahů.
- P25 Koncentrací hlavních ekonomických aktivit v rozvojových oblastech a podél rozvojových os zajistit ochranu nezastavěného území a podmínky nerušeného vývoje venkovského prostoru a přírodního potenciálu území kraje.

- P26 Pro potřeby diferenciací územně plánovacích přístupů ve smyslu principů udržitelného rozvoje zpřesňují ZÚR LK na území kraje vymezení republikově významných rozvojových oblastí, rozvojových os a specifických oblastí stanovených v PÚR ČR (2008) a vymezují další charakterem obdobné oblasti a osy nadmístního významu a pro všechny z nich stanovují zásady pro rozhodování o změnách v území a konkrétní úkoly pro územní plánování, přičemž sledují následující priority:
- v území stanovených rozvojových oblastí a rozvojových os kraje podporovat efektivní využívání území pro stabilizaci a rozvoj hospodářských a sociálních funkcí a jejich zajištění odpovídající technickou vybaveností a dopravní obsluhou, při zachování nezastupitelných přírodních a kulturních hodnot a dostatečném zastoupení veřejné zeleně,
 - v území stanovených specifických oblastí kraje podporovat přiměřené využívání specifických hodnot a účinné řešení specifických problémů, pro které jsou vymezeny; prosazovat vhodné formy rozvoje, které vyhoví potřebám hospodářského a sociálního využívání území a neohrozí zachování jeho přírodních a kulturních hodnot,
 - vytvářet předpoklady pro nové využívání opuštěných areálů a ploch (tzv. brownfields průmyslového, zemědělského, vojenského a jiného původu),
 - podle místních podmínek vytvářet předpoklady pro lepší dostupnost území a zkvalitnění dopravní a technické infrastruktury; dopravní a technickou infrastrukturu umísťovat s ohledem na prostupnost krajiny a minimalizaci fragmentace krajiny - je-li to účelné, do společných koridorů,
 - koncepce řešení koordinovat se sousedními kraji a státy.
- P27 Ve veřejném zájmu chránit a rozvíjet přírodní, civilizační a kulturní hodnoty území, včetně urbanistického, architektonického a archeologického dědictví. Zachovat ráz jedinečné urbanistické struktury území, struktury osídlení a jedinečné kulturní krajiny, které jsou výrazem identity území, jeho historie a tradice. Dbát na vyváženost všech třech pilířů udržitelného rozvoje území a nepřipustit snížení jedinečných hodnot území:
- ve stanovených případech cíleně chránit místa nebo krajinné celky zvláštního zájmu (legislativně zajištěná zvláštní ochrana přírodních, civilizačních a kulturních hodnot území),
 - zvláštní pozornost věnovat obnově venkovské krajiny vč. charakteru životních podmínek s důrazem na zachování objektů i souborů lidové architektury v celkové krajinné kompozici,
 - objektivně rozlišovat případy, kdy je důležitější vhodný tvůrčí rozvoj a obnova krajiny než zachování stávající situace,
 - při řešení ochrany hodnot území je nezbytné zohledňovat také požadavky na zvyšování kvality života obyvatel a hospodářského rozvoje území.
- P28 Vytvářet podmínky pro rozvoj a využití předpokladů území pro odpovídající formy cestovního ruchu, obzvláště ve specifických oblastech - vždy při zachování přírodních a kulturních hodnot území:
- vymezit a podporovat rozvoj hierarchie struktury nástupních a obslužných center a středisek cestovního ruchu včetně zajištěnosti a odpovídající kvality služeb,
 - podporovat rozvoj cestovního ruchu v dosud málo využívaných vhodných lokalitách za účelem zajištění nabídky nových pracovních příležitostí a odlehčení urbanizační zátěže tradičních středisek,
 - upřednostňovat šetrné formy cestovního ruchu (cykloturistika, agroturistika, poznávací turistika aj.),
 - podporovat propojení atraktivních míst turistickými cestami, které umožňují celoroční využití pro různé formy turistiky (pěší, cyklo, lyžařská, hipo aj.),

- hledat a přijmout opatření ke koordinovanému usměrňování a řízení rekreace a cestovního ruchu jako zdroje přetížení území v nejvíce exponovaných prostorech Jizerských hor, Krkonoš a Českého ráje a naopak navrhnout a realizovat územně plánovací a jiná rozvojová opatření na podporu využití existujících územních rezerv hodnotných území v prostoru Frýdlantska, Ralska, Lužických hor a Jihozápadního Českolipska a tím přispět k vytváření nových pracovních příležitostí.
- P29 Vytvářet podmínky pro preventivní ochranu území a obyvatelstva před potenciálními riziky a přírodními katastrofami v území s cílem minimalizovat rozsah případných škod:
- zajistit územní ochranu ploch potřebných pro umístování staveb a opatření na ochranu před povodněmi a ploch určených k řízeným rozlivům povodní,
 - vymezovat zastavitelné plochy v záplavových územích a umísťovat v nich veřejnou infrastrukturu jen ve výjimečných a zvláště odůvodněných případech,
 - vymezovat a chránit zastavitelné plochy pro přemístění zástavby z území s vysokou mírou rizika vzniku povodňových škod,
 - při návrhu využívání území zohledňovat problematiku území s ohroženou stabilitou - zastavitelné plochy v sesuvných a erozí ohrožených územích vymezovat jen ve výjimečných a zvláště odůvodněných případech.
- P30 Vytvářením územních podmínek pro rozvoj vzdělanosti obyvatelstva a rozmanité struktury hospodářské základny území, založené na spolupráci v širším evropském prostoru, snížit riziko důsledků náhlých hospodářských změn.
- P31 Při změnách nebo vytváření urbánního prostředí předcházet prostorově-sociální segregaci s negativními vlivy na sociální soudržnost obyvatel:
- věnovat trvalou pozornost hodnocení regionálních a lokálních disparit socioekonomického a demografického vývoje a identifikaci problémových částí kraje a ohrožených skupin obyvatel, řešení problematiky menšin, sociálně slabších, sociálně méně přizpůsobivých a sociálně vyloučených skupin obyvatel,
 - věnovat trvalou pozornost důsledkům změn věkové struktury obyvatel a dalších uživatelů území, které se promítají a budou promítat do měnících se nároků na systémy technické a občanské vybavenosti (školství, zdravotnictví, sociální péče, kultura, sport a tělovýchova, veřejná správa apod.),
 - věnovat trvalou pozornost a péči o bytový fond s ohledem na diferencované požadavky na úroveň a lokalizaci bydlení včetně hodnocení jejich dopadů na udržitelný rozvoj území s rizikem narůstajících projevů a problémů sociální segregace,
 - věnovat trvalou pozornost územím se sníženou a klesající nabídkou pracovního uplatnění, hledat vhodné nástroje intervencí včetně územně plánovacích opatření na podporu rozšíření nebo zlepšení nabídky pracovních příležitostí.

B. ZPŘESNĚNÍ VYMEZENÍ ROZVOJOVÝCH OBLASTÍ A ROZVOJOVÝCH OS VYMEZENÝCH V PÚR ČR (2008) A VYMEZENÍ DALŠÍCH ROZVOJOVÝCH OBLASTÍ A ROZVOJOVÝCH OS SE ZVÝŠENÝMI POŽADAVKY NA ZMĚNY V ÚZEMÍ, KTERÉ SVÝM VÝZNAMEM PŘESAHUJÍ ÚZEMÍ VÍCE OBCÍ

B.1 ROZVOJOVÉ OBLASTI

ZÚR LK upřesňují vymezení rozvojové oblasti republikového významu OB7 Liberec dle PÚR ČR 2008 na úroveň správních obvodů zahrnutých obcí podle zjištěných podmínek Libereckého kraje.

ZÚR LK vymezují další rozvojové oblasti nadmístního významu, ve kterých se projevují zvýšené požadavky na změny v území, které svým významem přesahují území více obcí.

Rozvojové oblasti jsou vnitřně členěny na:

- zóny s přednostním umístováním ekonomických aktivit,
- zóny s přednostním umístováním bydlení a příměstské rekreace.

ROZVOJOVÁ OBLAST REPUBLIKOVÉHO VÝZNAMU

Z1 Ve vymezené rozvojové oblasti republikového významu s dopravním napojením na významné kapacitní silniční a železniční koridory podporovat rozvoj hospodářských a sociálních aktivit, posilujících význam LK v republikových a středoevropských vazbách.

ROB1 Rozvojová oblast Liberec

zpřesnění rozvojové oblasti OB7 Liberec dle PÚR ČR 2008 (viz Odůvodnění ZÚR LK)

Vymezení:

Centra osídlení a obce v jejich spádových obvodech: **Liberec, Stráž nad Nisou**, Dlouhý Most, Jeřmanice, Šimonovice, Kryštofovo Údolí, **Chrastava**, Nová Ves, Bílý Kostel nad Nisou, **Hrádek nad Nisou.**, Chotyně a **Hodkovice nad Mohelkou** (ORP Liberec), **Jablonec nad Nisou**, Lučany nad Nisou., Nová Ves nad Nisou, Maršovice, Dalešice, Pulečný, **Rychnov u Jablonce nad Nisou** a Rádlo (ORP Jablonec nad Nisou) a **Smržovka, Tanvald, Velké Hamry**, Plavy (ORP Tanvald).

(Centra osídlení a tučně vyznačené obce tvoří zónu pro přednostní umístování ekonomických aktivit, ostatní obce tvoří zónu přednostního umístování bydlení a příměstské rekreace).

Kritéria a podmínky pro rozhodování o změnách v území:

- a) Zlepšovat nadregionální a regionální vazby s ostatními rozvojovými oblastmi v rámci kraje, s Prahou a sousedními kraji (zejména NUTS2) a se sousedními oblastmi v Německu a Polsku. Do rozvojových předpokladů oblasti zahrnovat přeshraniční souvislosti rozvojových os ROS 1, ROS 4 a ROS 8 ve specifických podmínkách okrajových území Německa / Sasko a Polska / Dolní Slezsko.
Rozvíjet funkční kooperace mezi centry osídlení: Liberec – Jablonec nad Nisou, Jablonec nad Nisou – Smržovka – Tanvald – Desná, Liberec – Chrastava – Hrádek nad Nisou a dále Zittau (Německo) a Bogatynia (Polsko), Jablonec nad Nisou – Rychnov u Jablonce nad Nisou, Tanvald – Velké Hamry.
- b) Zlepšovat nadregionální a regionální vazby kapacitními dopravními napojeními na významné vnitrostátní i mezistátní silniční a železniční koridory v Německu a Polsku.
- c) Zajišťovat služby metropole - krajského města Liberec a jejich dostupnost pro spádový obvod kraje.

- d) Zohlednit polohu souvislého historického pásu osídlení s nejvyšší koncentrací obytných, hospodářských a rekreačních funkcí v komplikovaných geomorfologických podmínkách a v prostorové a funkční souvislosti s přilehlými specifickými oblastmi SOB5 Jizerské hory, SOB6 Západní Krkonoše, SOB8 Český ráj sever, SOB2 Lužické hory a v nich uplatňovanými podmínkami zvláštní ochrany přírody (KRNAP, CHKO Jizerské hory, CHKO Český ráj, CHKO Lužické hory).
- e) Při rozhodování o změnách v území posuzovat skutečné zátěže počtem a hustotou všech potenciálních uživatelů území - pokud je toto navyšování zátěže území únosné nebo žádoucí, odvozovat z těchto údajů dimenze veřejné infrastruktury.

Úkoly pro územní plánování:

- a) Ve smyslu principů udržitelného rozvoje zpřesnit zónování rozvojové oblasti na úrovni ÚPD jednotlivých zahrnutých obcí na územní části pro přednostní umístování ekonomických aktivit a na územní části pro přednostní umístování bydlení a příměstské rekreace a tím zajistit podmínky pro snížení zatížení navazujících zvláště chráněných území, zejména specifické oblasti Jizerské hory.
- b) Zpřesnit a chránit koridory silniční dopravy vymezené v ZÚR na území dotčených obcí.
Zpřesnit a chránit koridory železniční dopravy - řešit územní souvislosti napojení oblasti na modernizované železniční tratě ve směrech na Prahu a Hradec Králové:
- Zpřesnit koridor železniční trati Praha - Turnov - Liberec - Frýdlant – Polsko / Zawidów (koridor kombinované dopravy) na území dotčených obcí.
 - Provéřit podmínky pro potenciální využití koridoru železniční trati Liberec – Hrádek nad Nisou pro kombinovanou dopravu s napojením na modernizovanou železniční trať v Zittau (Německo).
 - Chránit území pro výběr varianty koridoru železniční trati Liberec - Česká Lípa v úseku Bílý Kostel nad Nisou - Rynoltice, zpřesnit vedení trasy na území dotčených obcí.
- c) Vytvářet územní podmínky pro zlepšování vnitrokrajské dopravní sítě zejména ve smyslu provozních a prostorových propojení s ostatními rozvojovými oblastmi a pro dosažení relativně rovnocenné přístupnosti jednotlivých obcí uvnitř oblasti.
Provéřit možnosti využitelnosti vazby dopravních koridorů na strategické rozvojové plochy na území významných center osídlení
Podporovat aktivity směřující k posílení významu veřejné dopravy, významného aspektu integrity oblasti i Libereckého kraje. Optimalizovat rozmístění železničních zastávek na regionálních tratích.
Upřesňování koridorů dopravní a technické vybavenosti vždy řešit při respektování evropsky významných lokalit a ptačích oblastí a v souladu s principy zabezpečení dostatečné prostupnosti krajiny a nenarušení územního systému ekologické stability a krajinných horizontů.
- d) Vytvářet územní podmínky pro vstup strategických investorů a rozvoj nových ekonomických aktivit v rámci restrukturalizace výrobního potenciálu po zániku tradičních odvětví, upřednostňovat využití zainvestovaných a připravených lokalit.
- e) Rozvoj nových ekonomických aktivit zajistit odpovídajícími obytnými kapacitami.
Návrhy nových ploch pro bydlení odvozovat ze sociodemografických prognóz v souladu s koncepcemi rozvoje obcí v širších územních souvislostech a vždy je zajistit odpovídajícími kapacitami veřejné infrastruktury a veřejných prostranství.
- f) Regulačními nástroji územního plánování zajistit koncepční a koordinovaný rozvoj obcí v sídelní struktuře.
Upřednostňovat intenzifikaci využití zastavěných území před zástavbou volných ploch a tak minimalizovat nároky na rozsah nových zastavitelných ploch na úroveň nezbytných potřeb.
Nepřipouštět spontánní přístupy k urbanizaci území, regulovat umístění a koncentraci obslužných a zábavních zařízení podél komunikační sítě.
Chránit přírodní vodní plochy a přirozené průběhy vodních toků, údolních niv před nevratnými urbanizačními zásahy.

- g) Řešit nové využití nebo odstranění tzv. brownfields.
Zajistit ochranu a optimální využití technických památek, industriální architektury a lidové architektury.
- h) Cílevědomým rozvojem sportovně rekreační vybavenosti posilovat význam:
- denní rekreace obyvatel pro reprodukci pracovní síly,
- sportovního využití na úrovni místního i nadmístního významu,
- nástupních center cestovního ruchu a vazeb na blízká střediska cestovního ruchu.
- i) Připravovat územní podmínky pro realizaci efektivní protipovodňové ochrany, podporovat rozliv a zadržování vody ve volné krajině a zabraňovat zvyšování povrchového odtoku. Přístupovat citlivě k regulaci na Lužické Nise a jejích přítocích návrhem k přírodě šetrných forem protipovodňové ochrany zejména na území CHKO Jizerské hory a s ohledem na předměty ochrany vymezených EVL.
- j) Koordinovat plánovací a rozvojové aktivity ORP Liberec, ORP Jablonec nad Nisou a ORP Tanvald s Královéhradeckým, Středočeským a Ústeckým krajem a se záměry sousedních regionů Sasko v Německu a Dolní Slezsko v Polsko.

ROZVOJOVÉ OBLASTI NADMÍSTNÍHO VÝZNAMU

Z2 Ve vymezených rozvojových oblastech nadmístního významu podporovat rozvoj hospodářských a sociálních aktivit pro zajištění vyváženého využívání potenciálu kraje ve všech jeho částech.

ROB2 Rozvojová oblast Česká Lípa - Nový Bor

Vymezení:

Centra osídlení a obce v jejich spádových obvodech: **Česká Lípa**, Sosnová, Horní Libchava, (ORP Česká Lípa), **Nový Bor**, Radvanec, Sloup, Chotovice, Skalice a Okrouhlá (ORP Nový Bor)

(Tučně vyznačená centra osídlení tvoří zónu pro přednostní umístování ekonomických aktivit, ostatní obce tvoří zónu přednostního umístování bydlení a příměstské rekreace).

Kritéria a podmínky pro rozhodování o změnách v území:

- a) Rozvíjet funkční kooperace mezi centry osídlení, zejména Česká Lípa - Nový Bor a dále Nový Bor – Kamenický Šenov – Česká Kamenice.
- b) V územím rozvoji zohlednit polohu rozvojové oblasti ROB2 na křížení rozvojových os ROS3, ROS5 a ROS11.
- c) V územním rozvoji zohlednit významný a dosud málo využitý potenciál tohoto území a jeho okolí pro rekreaci a cestovní ruch (blízké specifické oblasti SOB1 Jihozápadní Českolipsko, SOB2 Lužické hory a SOB3 Mimoňsko) - posilovat význam nástupních center cestovního ruchu a rozšířit tak nabídku pracovních příležitostí.
Zajistit ochranu a využití technických památek, industriální architektury (sklářství) a ochranu lidové architektury.
- d) Při rozhodování o změnách v území posuzovat skutečné zátěže počtem a hustotou všech potenciálních uživatelů území - pokud je toto navyšování zátěže území únosné nebo žádoucí, odvozovat z těchto údajů dimenze veřejné infrastruktury.

Úkoly pro územní plánování:

- a) Ve smyslu principů udržitelného rozvoje zpřesnit zónování rozvojové oblasti na úrovni ÚPD jednotlivých zahrnutých obcí na územní části pro přednostní umístování ekonomických aktivit a na územní části pro přednostní umístování bydlení a příměstské rekreace a tím zajistit podmínky pro plynulý a harmonický přechod na navazující území venkovského prostoru.
- b) Vytvářet územní podmínky pro zlepšování kapacitních dopravních napojení na významné vnitrostátní i mezistátní silniční a železniční koridory v Německu. Podporovat ekonomické aktivity v přímých vazbách na koridory silnic I/9 a I/13, zvyšující atraktivitu území.

- c) Vytvářet územní podmínky pro zlepšování vnitřní dopravní sítě - sledovat dosažení relativně rovnocenné přístupnosti jednotlivých obcí uvnitř oblasti a podporovat aktivity směřující k posílení významu veřejné dopravy a zlepšení dopravní dostupnosti Liberce veřejnou dopravou.
- d) Vytvářet územní podmínky pro vstup strategických investorů a rozvoj nových ekonomických aktivit v rámci restrukturalizace výrobního potenciálu po zániku tradičních odvětví, přitom upřednostňovat využití zainvestovaných a připravených lokalit:
 Provéřit kapacitní rezervy existujících a zainvestovaných lokalit na území České Lípy a vyhodnotit možnosti jejich rozšíření.
 Přípravovat územní podmínky pro rozvoj ekonomických aktivit v lokalitě Nový Bor západ. Podporovat revitalizaci tradičních průmyslových odvětví (sklářství).
- e) Řešit regeneraci velkých obytných souborů v České Lípě ze 70. a 80. let.
 Rozvoj nových ekonomických aktivit zajistit odpovídajícími obytnými kapacitami.
 Návrhy nových ploch pro bydlení vždy zajistit odvozenými kapacitami veřejné infrastruktury a veřejných prostranství s odpovídajícím podílem veřejné zeleně pro denní rekreaci obyvatel území.
 Rozsah návrhových ploch pro bydlení odvozovat ze sociodemografických prognóz v souladu s koncepcemi rozvoje obcí v širších územních souvislostech.
- f) Regulačními nástroji upřednostňovat intenzifikaci využití zastavěných území před zástavbou volných ploch - minimalizovat nároky na rozsahy nových zastavitelných ploch na úroveň nezbytných potřeb. Nepřipouštět spontánní přístupy k urbanizaci, regulovat umístění a koncentraci obslužných a zábavních zařízení podél komunikační sítě, zejména v souvislosti s navrženým koridorem silnice I/9.
- g) Chránit přírodní vodní plochy a přirozené průběhy vodních toků, údolních niv a mokřadů před nevratnými urbanizačními zásahy.
- h) Vytvářet územní podmínky pro zajištění efektivní protipovodňové ochrany urbanizovaných ploch na Ploučnici a jejich přítocích, navrhopvat opatření na zvýšení retenční schopnosti území, podporovat rozliv a zadržování vody ve volné krajině a zabraňovat zvyšování povrchového odtoku.
- i) Koordinovat plánovací a rozvojové aktivity se sousedními kraji (Ústecký a Středočeský) a sousedními ORP (Varnsdorf, Děčín, Mladá Boleslav, Liberec).

ROB3 Rozvojová oblast Turnov

Vymezení:

Centrum osídlení a obce v jeho spádovém obvodu: **Turnov, Ohrazenice**, Karlovice, Modřišice, **Přepeře, Příkladovice, Svijany**, Pěnčín, **Lažany**, Čtveřín, Paceřice, Jenišovice, Žďárek, Sychrov, Radimovice.

(Centrum osídlení a tučně vyznačené obce tvoří zónu pro přednostní umístování ekonomických aktivit, ostatní obce tvoří zónu přednostního umístování bydlení a příměstské rekreace).

Kritéria a podmínky pro rozhodování o změnách v území:

- a) V územním rozvoji zohlednit velmi výhodnou polohu rozvojové oblasti na křižovatce silnic R10, R35 a I/35, železničních tratí (Praha - Turnov - Liberec - Frýdlant – PL/ Zawidów a Turnov - Jičín - Hradec Králové) a atraktivní obytné prostředí, zdůvodňující stoupající tlak na využití území.
- b) Limitem využití území bude zejména ochrana zemědělského půdního fondu a sousedství specifických oblastí SOB7 Český ráj jih a SOB8 Český ráj sever se zvláštní ochranou přírody a krajiny (CHKO Český ráj).
- c) Při rozhodování o změnách v území posuzovat skutečné zátěže počtem a hustotou všech potenciálních uživatelů území - pokud je toto navyšování zátěže území únosné nebo žádoucí, odvozovat z těchto údajů dimenze veřejné infrastruktury.

Úkoly pro územní plánování:

- a) Ve smyslu principů udržitelného rozvoje zpřesnit zónování rozvojové oblasti na úrovni ÚPD jednotlivých zahrnutých obcí na územní části pro přednostní umístování ekonomických aktivit a na územní části pro přednostní umístování bydlení a příměstské rekreace a tím zajistit podmínky pro plynulý a harmonický přechod na navazující území venkovského prostoru.
- b) Upřesnit, chránit a řešit územní souvislosti koridorů pro trasování významných dopravních silničních a železničních cest republikového významu:
- vedení koridoru územní rezervy pro kapacitní silnici S5 v úseku Turnov (Rádelský Mlýn) – Jičín / Úlibice,
 - vedení koridoru železniční trati Praha - Turnov - Liberec - Frýdlant – PL/ Zawidów (koridor kombinované dopravy),
 - vedení koridoru modernizované železniční trati Turnov - Jičín - Hradec Králové.
- c) Regulovat rozvoj ekonomických aktivit vč. umístování obslužných a zábavních zařízení v kontaktu se zvláště chráněným územím CHKO Český ráj ve všech souvislostech.
Rozvoj nových ekonomických aktivit na místech přípustných zajistit odpovídajícími obytnými kapacitami.
Návrhy nových ploch pro bydlení zajistit odpovídajícími kapacitami veřejné infrastruktury a veřejných prostranství.
Rozsah návrhových ploch pro bydlení odvozovat ze sociodemografických prognóz v souladu s koncepcemi rozvoje obcí v širších územních souvislostech.
- d) Zohlednit vybavenost nástupního centra cestovního ruchu Turnov ve vztahu k Českému ráji.
- e) Regulačními nástroji územního plánování zajistit koncepční a koordinovaný rozvoj obcí v sídelní struktuře.
Upřednostňovat intenzifikaci využití zastavěných území před zástavbou volných ploch a tak minimalizovat nároky na rozsah nových zastavitelných ploch na úroveň nezbytných potřeb.
Nepřipouštět spontánní přístupy k urbanizaci území, regulovat umístění a koncentraci obslužných a zábavních zařízení podél komunikační sítě.
Chránit přírodní vodní plochy a přirozené průběhy vodních toků, údolních niv před nevratnými urbanizačními zásahy.
- f) Vytvářet územní podmínky pro protierozní opatření a efektivní protipovodňovou ochranu na toku Jizery a jejích přítocích - podporovat rozliv a zadržování vody ve volné krajině a zabraňovat zvyšování povrchového odtoku.
- g) Koordinovat plánovací a rozvojové aktivity ORP Turnov, ORP Liberec a mimokrajských ORP Mladá Boleslav (Středočeský kraj), ORP Jičín (Královéhradecký kraj), ale i Krajských úřadů Libereckého, Středočeského a Královéhradeckého kraje.

ROB4 Rozvojová oblast Semily – Železný BrodVymezení:

Centra osídlení a obce v jejich spádových obvodech: **Semily**, Benešov u Semil, Slaná (z ORP Semily) a **Železný Brod** (ORP Železný Brod).

(Tučně vyznačená centra osídlení tvoří zónu pro přednostní umístování ekonomických aktivit, ostatní obce tvoří zónu přednostního umístování bydlení a příměstské rekreace).

Kritéria a podmínky pro rozhodování o změnách v území:

- a) V územním rozvoji zohlednit méně výhodné geomorfologické podmínky území vykazující znaky potřeby vyšších územně stavebních nároků, ale i výhody polohy na rozvojových osách ROS6 a ROS12 mezi rozvojovými oblastmi ROB1 Liberec, ROB3 Turnov a ROB5 Jilemnice.
- b) Rozvíjet funkční kooperace mezi centry osídlení Semily a Železný Brod.

- c) Při rozhodování o změnách v území posuzovat skutečné zátěže počtem a hustotou všech potenciálních uživatelů území - pokud je toto navyšování zátěže území únosné nebo žádoucí, odvozovat z těchto údajů dimenze veřejné infrastruktury.

Úkoly pro územní plánování:

- a) Umisťovat rozvojové aktivity ve smyslu principů udržitelného rozvoje v souvislosti se zónami vymezené rozvojové oblasti (územní části pro přednostní umisťování ekonomických aktivit a územní části pro přednostní umisťování bydlení a příměstské rekreace) - prověřit možnosti intenzifikace využití urbanizovaných ploch v centrech osídlení a umisťování ekonomických aktivit do stávajících ploch (vč. využívání brownfields).
- b) Zlepšovat dopravní síť rozvojové oblasti ROB4 zejména v souvislosti s vymezenými rozvojovými osami v optimálních vazbách na rozvojové oblasti ROB1, ROB3 a ROB5:
Upřesnit, chránit a řešit územní souvislosti územní rezervy koridorů silnice II/283 pro zlepšení dopravní dostupnosti ROB4 Semily - Železný Brod napojením na silniční síť republikového a mezinárodního významu:
- trasou silnice II/283 z koridoru kapacitní silnice S5 ve vztahu k tzv. severní variantě kapacitní silnice S5 (Turnov – Úlibice na území LK),
 - trasou silnice II/283 ze stávající silnice I/35 ve vztahu k tzv. jižní variantě kapacitní silnice S5 (Mnichovo Hradiště – Úlibice - mimo území LK).
- c) Zlepšovat vybavenost veřejnou infrastrukturou v území s vysokou hustotou původní drobné sídelní struktury a dopravními bariérami.
Rozvoj nových ekonomických aktivit zajistit odpovídajícími obytnými kapacitami.
Návrhy nových ploch pro bydlení vždy zajistit odpovídajícími kapacitami veřejné infrastruktury a veřejných prostranství.
Rozsah návrhových ploch pro bydlení odvozovat ze sociodemografických prognóz v souladu s koncepcemi rozvoje obcí v širších územních souvislostech.
- d) Regulačními nástroji územního plánování zajistit koncepční a koordinovaný rozvoj obcí v sídelní struktuře.
Upřednostňovat intenzifikaci využití zastavěných území před zástavbou volných ploch a tak minimalizovat nároky na rozsah nových zastavitelných ploch na úroveň nezbytných potřeb.
Nepřipouštět spontánní přístupy k urbanizaci území, chránit přírodní a kulturní hodnoty území před nevratnými urbanizačními zásahy.
- e) Rozvoj oblasti podpořit dosud méně využitým potenciálem území pro rekreaci a cestovní ruch (zejména Železnobrodsko a jeho vazby na specifickou oblast SOB8 Český ráj sever), zajištěním nabídky služeb v centrech cestovního ruchu rozšířit nabídku pracovních příležitostí v oblasti a odlehčit přetlaku blízkých tradičních oblastí rekreace a cestovního ruchu SOB6 Západní Krkonoše a SOB8 Český ráj sever.
- f) Využívat technické památky industriálních staveb a chránit dochované soubory lidové architektury.
- g) Připravovat územní podmínky pro realizaci efektivní protipovodňové ochrany, podporovat rozliv a zadržování vody ve volné krajině a zabraňovat zvyšování povrchového odtoku. Přístupovat citlivě k regulaci na Jizeře a jejích přítocích návrhem k přírodě šetrných forem protipovodňové ochrany s ohledem na předměty ochrany vymezených EVL.
- h) Koordinovat plánovací a rozvojové aktivity ORP Železný Brod a ORP Semily s ORP Jablonec nad Nisou, ORP Turnov, ORP Jilemnice a mimokrajskými ORP Jičín a ORP Nová Paka.

ROB5 Rozvojová oblast JilemniceVymezení:

Centrum osídlení a obce v jeho spádovém obvodu: **Jilemnice, Víchová nad Jizerou** a Horní Branná (ORP Jilemnice).

(Tučně vyznačené centrum a obec Víchová tvoří zónu pro přednostní umístování ekonomických aktivit, obec Horní Branná doplňuje zónu přednostního umístování bydlení a příměstské rekreace).

Významná funkční kooperace se sousední aglomerací a rozvojovou oblastí Vrchlabí na území Královéhradeckého kraje může směřovat k rozšíření této rozvojové oblasti a jejím spojení do jedné funkčně propojené rozvojové oblasti.

Kritéria a podmínky pro rozhodování o změnách v území:

- a) V územním rozvoji zohlednit skutečnost, že část území ROB5 Jilemnice je součástí ochranného pásma KRNAP a nachází se v EVL a PO Krkonoše.
- b) V územním rozvoji zohlednit vazby rozvojové oblasti na specifickou oblast SOB6 Západní Krkonoše - mimořádně přírodně hodnotnou a rekreačně atraktivní oblast KRNAP se zvláštní ochranou přírody a krajiny.
- c) Zohlednit významný vliv přechodných uživatelů území i jednodenních návštěvníků a podíl pracovních příležitostí v oblasti rekreace a cestovního ruchu, odvozený z potenciálu území tradičního nástupního centra pro rekreaci a cestovní ruch zejména do Západních Krkonoš (přesah na území sousedního Královéhradeckého kraje).
- d) Rozvíjet funkční kooperace mezi centry osídlení Jilemnice a Vrchlabí.
- e) Při rozhodování o změnách v území posuzovat skutečné zátěže počtem a hustotou všech potenciálních uživatelů území - pokud je toto navyšování zátěže území únosné nebo žádoucí, odvozovat z těchto údajů dimenze veřejné infrastruktury.

Úkoly pro územní plánování:

- a) Ve smyslu principů udržitelného rozvoje zpřesnit zónování rozvojové oblasti na úrovni ÚPD jednotlivých zahrnutých obcí na územní části pro přednostní umístování ekonomických aktivit a na územní části pro přednostní umístování bydlení a příměstské rekreace a tím zajistit podmínky pro plynulý a harmonický přechod na navazující území venkovského prostoru.
- b) Hledat cesty ke snížení negativních dopadů nezvladatelných zátěží území KRNAP cestovním ruchem vytvářením územních podmínek pro rozvoj aktivit spojených s využíváním volného času zejména mimo EVL Krkonoše.
V rozvoji aktivit pro rekreaci a cestovní ruch upřednostňovat optimální lokalizaci a kvalitní nabídku služeb před neustálým zvyšováním kapacit.
Řešit zajištění kapacit veřejné infrastruktury pro rozsáhlý spádový obvod s velkým vlivem ostatních, trvale nebydlících uživatelů území s ohledem na dělbou funkcí a kooperaci s okolními centry Rokytnice nad Jizerou / Jablonec nad Jizerou a Vrchlabí / Špindlerův Mlýn.
- c) Připravit územní podmínky pro umístování a rozvoj ekonomických aktivit, zajišťujících vznik nových pracovních míst v pestřejší možnosti pracovního uplatnění. Rozvoj nových ekonomických aktivit zajistit odpovídajícími obytnými kapacitami.
Návrhy nových ploch pro bydlení vždy zajistit odpovídajícími kapacitami veřejné infrastruktury a veřejných prostranství.
Rozsah návrhových ploch pro bydlení odvozovat ze sociodemografických prognóz v souladu s koncepcemi rozvoje obcí v širších územních souvislostech.
- d) Regulačními nástroji územního plánování zajistit koncepční a koordinovaný rozvoj obcí v sídelní struktuře.
Upřednostňovat intenzifikaci využití zastavěných území před zástavbou volných ploch a tak minimalizovat nároky na rozsah nových zastavitelných ploch na úroveň nezbytných potřeb.
Nepřipouštět spontánní přístupy k urbanizaci území, chránit přírodní a kulturní hodnoty území před nevratnými urbanizačními zásahy.

- e) Ve smyslu upevnění integrity kraje zlepšovat dopravní dostupnost Liberce zejména veřejnou dopravou.
- f) Připravovat územní podmínky pro realizaci efektivní protipovodňové ochrany, podporovat rozliv a zadržování vody ve volné krajině a zabraňovat zvyšování povrchového odtoku. Přistupovat citlivě k regulaci na Jizeře a jejích přítocích návrhem k přírodě šetrných forem protipovodňové ochrany zejména na území KRNAP a jeho ochranného pásma a s ohledem na předměty ochrany vymezených EVL.
- g) Koordinovat plánovací a rozvojové aktivity s Krajským úřadem Královehradeckého kraje a mezi úřady ORP Jilemnice, ORP Semily a ORP Vrchlabí.

B.2 ROZVOJOVÉ OSY

ZÚR LK upřesňují vymezení rozvojové osy republikového významu z PÚR ČR 2008 - OS7 (Praha - Liberec - Hrádek nad Nisou - hranice ČR) podle zjištěných podmínek Libereckého kraje.

ZÚR LK vymezují další rozvojové osy nadmístního významu, ve kterých lze očekávat zvýšené požadavky na změny v území vyvolané dopravní vazbou na existující nebo připravované významné dopravní koridory při spolupůsobení rozvojové dynamiky příslušných center osídlení.

Grafické zobrazení rozvojových os s možným soustředěním aktivit nadmístního významu symbolizuje zejména propojení rozvojových oblastí a dalších důležitých center osídlení nezahrnutých do vymezených rozvojových oblastí (zejména centra osídlení mikroregionálního významu na křížení rozvojových os) v systému odstupňovaného významu těchto vazeb (rozvojové osy I. - IV. řádu).

Požadavky nadmístního významu na změny v území na rozvojových osách v obcích, které nejsou součástí rozvojových oblastí ani nejsou centry osídlení vně vymezených rozvojových oblastí se omezí pouze na vlastní dopravní koridory, případně na plochy na ně bezprostředně funkčně a prostorově navazující.

ROZVOJOVÉ OSY I. ŘÁDU - REPUBLIKOVÉHO VÝZNAMU

Z3 V rozvojové ose republikového významu v prostorových vazbách na významné dopravní koridory podporovat požadavky na změny v území, posilující význam propojení rozvojové oblasti Liberec s rozvojovou oblastí Praha a se sousedními státy (Německo / Polsko).

ROS1 Praha - hranice kraje - Turnov - Liberec - Bílý Kostel nad Nisou - Hrádek nad Nisou - hranice ČR / Německo, Polsko

Vymezení:

Rozvojová osa republikového významu propojující pražskou a libereckou rozvojovou oblast se sousedními státy je založena na silničním propojení R10 Praha – Turnov, R35 Turnov – Liberec, I/35 Liberec – Bílý Kostel nad Nisou - Hrádek nad Nisou - hranice ČR (Zittau – Bautzen, Görlitz/Zgorzelec) a na železničním spojení Praha - Turnov - Liberec - hranice ČR.

Rozvojová osa je na území LK v celém rozsahu součástí rozvojových oblastí ROB1 Liberec a ROB3 Turnov.

Kritéria a podmínky pro rozhodování o změnách v území:

- Do rozvojových předpokladů dotčených obcí zahrnovat přeshraniční souvislosti rozvojové osy ve specifických podmínkách okrajových území Německa/Sasko a Polska/Dolní Slezsko.
- Zkvalitnit přeshraniční silniční a železniční spojení pro všechny druhy dopravy do Německa a Polska.

Úkoly pro územní plánování:

- Upřesnit koridory pro kapacitní dopravní tahy napojující území Libereckého kraje na významné dopravní cesty v Německu, vymezené v ZÚR:
 - silnice I/35 - Liberec - Bílý Kostel nad Nisou - Hrádek nad Nisou - hranice ČR (Zittau),
 - železniční trať Liberec - Chrastava - Hrádek nad Nisou - hranice ČR (Zittau).
- Upřesnit vedení koridoru železniční tratě Praha - Turnov - Liberec - Frýdlant – hranice ČR (Zawidów) pro kombinovanou dopravu mezinárodního významu.
- Řešit územní souvislosti návaznosti koridoru modernizované železniční tratě Turnov - Jičín - Hradec Králové.
- Vytvářet územní podmínky pro vznik veřejného logistického centra (VLC) napojeného na železniční, silniční a případně i leteckou dopravu za účelem poskytování širokého spektra logistických služeb v rámci zapojení do evropské sítě VLC.
- Zkvalitňovat systémy veřejné dopravy, zohlednit Projekt společného využití železničních a tramvajových tratí.

- f) V rámci rozvojové osy vytvářet územní podmínky pro rozvoj cyklodopravy.
- g) Koordinovat plánovací a rozvojové aktivity se sousedním Středočeským krajem a sousedními regiony Německo - Sasko a Polsko - Dolní Slezsko.

ROZVOJOVÉ OSY II. ŘÁDU - NADMÍSTNÍHO VÝZNAMU

ZÚR LK vymezují rozvojové osy nadmístního významu:

- v souvislosti s dopravním koridorem pro zkvalitnění silničního spojení Liberec – Hradec Králové v úseku: Rádelský Mlýn - Úlibice podle zjištěných podmínek Libereckého kraje,
- v souvislosti s dopravním koridorem pro převedení zvýšeného dopravního zatížení mezi Ústeckým a Libereckým krajem v úseku: Děčín – Česká Lípa – Svor – Bílý Kostel nad Nisou - Liberec podle zjištěných podmínek Libereckého kraje.

Z4 Ve vymezených rozvojových osách nadmístního významu v prostorových vazbách na významné dopravní cesty podporovat požadavky na změny v území, posilující význam propojení rozvojové oblasti Liberec na rozvojové oblasti Hradec Králové / Pardubice a Ústí nad Labem.

ROS2 Turnov - hranice kraje - Jičín - Hradec Králové

Vymezení:

Koridor propojující rozvojové oblasti ROB1 Liberec a ROB3 Turnov s rozvojovou oblastí Hradec Králové / Pardubice, založený na silničním propojení I/35 Turnov – hranice kraje – Jičín / Úlibice - Hradec Králové - Olomouc.

Dotčené území obcí mimo rozvojovou oblast ROB3 Turnov: Hrubá Skála, Rovensko pod Troskami, Ktová (ORP Turnov).

Kritéria a podmínky pro rozhodování o změnách v území:

- a) Posílit mezikrajské vazby (NUTS2) a regionální vazby (Český ráj - Semilsko).
- b) Zohlednit požadavky udržitelného rozvoje území v kontaktu rozvojových aktivit s narůstajícím objemem dopravy na rozvojové ose ROS2 se specifickými oblastmi SOB7 Český ráj jih a SOB8 Český ráj sever se zvláštní ochranou přírody.
- c) Koordinovat systémy dopravní infrastruktury nezbytně umístěné v území s ohledem na užžitnou kvalitu, ochranu a rozvoj hodnot území:
 - zajistit vyšší kvalitu dopravy, zvýšení přepravní rychlosti a atraktivity veřejné hromadné dopravy,
 - řešit nejméně konfliktní řešení průchodu dopravních tras v zastavěném i nezastavěném území s ohledem na ochranu přírody a krajiny.
- d) Zohlednit pohledovou exponovanost významných přírodních a kulturních památek.

Úkoly pro územní plánování:

- a) Vymezit, chránit a řešit územní souvislosti vedení koridoru kapacitní silnice S5 v úseku Turnov - Jičín / Úlibice.
- b) V rámci modernizace úseku Turnov – Rovensko pod Troskami na železniční trati Turnov – Jičín – Hradec Králové sledovat v širších souvislostech Libereckého a Královehradeckého kraje budoucí možnost modernizace celé trati.
- c) Zohlednit vazby ekonomických aktivit v rozvojové ose na kulturní hodnoty a rekreační potenciál SOB7 Český ráj jih a SOB8 Český ráj sever se zvláštní ochranou přírody. Minimalizovat negativní vlivy ekonomického rozvoje na přírodní, krajinné a kulturní hodnoty v území:
 - vhodným vedením a technickým řešením tras,
 - regulací rozsahu zastavitelných ploch v území obcí dotčeného vymezením ROS2 se stanovenými pravidly pro jejich využití,
 - dostatečným zastoupením veřejné zeleně v urbanizovaných částech a doprovodné zeleně na tranzitních trasách.
- d) Řešit územní souvislosti těsnější funkční a prostorové provázanosti ROS2 a ROB4 Semily - Železný Brod.

- e) V rámci rozvojové osy vytvářet územní podmínky pro rozvoj cyklodopravy.
- f) Koordinovat plánovací a rozvojové aktivity se sousedními kraji Královéhradeckým a Středočeskými.

ROS3 (Liberec) Chrastava - Jablonné v Podještědí - Nový Bor - hranice kraje - Děčín - Ústí nad Labem

Vymezení:

Koridor propojující rozvojové oblasti ROB1 Liberec a ROB2 Česká Lípa - Nový Bor s rozvojovou oblastí Ústí nad Labem, založený na existujícím silničním propojení I/13 Liberec – Nový Bor - hranice kraje – Ústí nad Labem.

Dotčená území obcí mimo rozvojové oblasti ROB1 Liberec a ROB2 Česká Lípa - Nový Bor: Rynoltice, Jablonné v Podještědí (ORP Liberec), Velký Valtinov (ORP Česká Lípa), Kunratice u Cvikova, Cvikov, Svor, Kamenický Šenov (ORP Nový Bor).

Kritéria a podmínky pro rozhodování o změnách v území:

- a) Posílit mezikrajské vazby (Liberecký kraj - Ústecký kraj) a regionální vazby (Liberec - Česká Lípa - Nový Bor).
- b) Převedení zvýšeného dopravního zatížení mezi Libereckým krajem a Ústeckým krajem (také ve vztahu k příčným spojení se Svobodným státem Sasko).
- c) Kontakt rozvojové osy ROS3 se SOB2 Lužické hory a SOB3 Mimoňsko.

Úkoly pro územní plánování:

- a) Respektovat koridor silnice I/13 ve stabilizovaném úseku Chrastava - Nový Bor, upřesnit vedení úseku Nový Bor - Děčín (Manušice - Benešov nad Ploučnicí - Děčín) včetně řešení kapacitních úprav souběhu s koridorem I/9.
- b) Chránit území pro výběr varianty koridoru železniční trati Liberec - Bílý Kostel nad Nisou - Rynoltice, zpřesnit vedení trasy na území dotčených obcí.
- c) Sledovat vazby a připravit územní podmínky pro únosný rozvoj specifické oblasti SOB2 Lužické hory, zejména zlepšením dostupnosti území.
- d) Sledovat vazby a připravit územní podmínky pro rozvoj specifické oblasti SOB3 Mimoňsko, zejména zlepšením dostupnosti území.
- e) Provéřit možnosti řešení a vytvářet územní podmínky pro rozvoj cyklodopravy v rozvojové ose v úseku Chrastava - Nový Bor.
- f) Koordinovat plánovací a rozvojové aktivity se sousedním Ústeckým krajem a s plánovacími orgány v Německu / Sasku.

ROZVOJOVÉ OSY III. ŘÁDU - NADMÍSTNÍHO VÝZNAMU

ZÚR LK vymezují další rozvojové osy nadmístního (krajského) významu, ve kterých se projevují nebo lze očekávat zvýšené požadavky na změny v území, vyvolané dopravní vazbou na existující nebo připravované významné dopravní koridory při spolupůsobení rozvojové dynamiky příslušných center osídlení.

Z5 V dalších rozvojových osách nadmístního významu podporovat rozvoj hospodářských a sociálních aktivit pro zajištění vyváženého využívání potenciálu kraje ve všech jeho částech.

ROS4 Liberec - Jablonec nad Nisou - Tanvald - Harrachov - hranice ČR

Vymezení:

Koridor na historické sídelní ose (liberecká sídelní regionální aglomerace) založený na existujícím silničním propojení I/14 a I/10 a spojující rozvojovou oblast ROB1 Liberec se SOB5 Jizerské hory, SOB6 Západní Krkonoše a Polskem (Szkłarska Poreba - Jelenia Góra).

Dotčené území obcí mimo rozvojové oblasti RO1 Liberec: Desná, Kořenov, Harrachov (ORP Tanvald).

Kritéria a podmínky pro rozhodování o změnách v území:

- a) Vedení osy z ROB1 Liberec s nejvyšší koncentrací obytných, hospodářských a rekreačních funkcí v komplikovaných geomorfologických podmínkách přes území se zvláštní ochranou přírody ve specifických oblastech SOB5 Jizerské hory a SOB6 Západní Krkonoše.
- b) Vysoké zátěže cestovním ruchem a koncentrace přechodných uživatelů území.
- c) Do rozvojových předpokladů zahrnovat přeshraniční souvislosti rozvojové osy ve specifických podmínkách okrajových území Polska / Dolní Slezsko.

Úkoly pro územní plánování:

- a) Přípravovat územní podmínky pro zlepšení podmínek bezpečné prostupnosti silničních tras územím a jeho optimální obslužnost při minimalizaci negativních environmentálních dopadů na prostředí.
- b) Upřesnit a stabilizovat koridory silnic I. třídy v úseku Jablonec nad Nisou - Smržovka - Tanvald - Harrachov v širších souvislostech.
- c) Přípravovat územní podmínky pro rozšiřování a zkvalitňování systému dopravní obsluhy a veřejné dopravy (Projekt společného využití železničních a tramvajových tratí).
- d) Sledovat vazby na ekonomické aktivity a rekreační potenciál a připravit územní podmínky pro podporu únosného rozvoje specifických oblastí SOB5 Jizerské hory a SOB6 Západní Krkonoše.
Reagovat na zvýšené sezónní dopravní zátěže území přechodnými uživateli území odpovídajícími kapacitami dopravní sítě a vybavenosti, řešit zajištění dopravy v klidu v souvislosti s rozvojem sportovně rekreačních aktivit a vyšších obslužných funkcí dotčených oblastí.
- e) V rámci rozvojové osy vytvářet územní podmínky pro rozvoj cyklodopravy v úseku Liberec - Tanvald.
- f) Koordinovat plánovací a rozvojové aktivity mezi úřady ORP Liberec, Jablonec nad Nisou a Tanvald a s plánovacími orgány v Polsku / Dolním Slezsku, ale i v Německu / Sasku.

ROS5 Rumburk / Varnsdorf - hranice kraje - Nový Bor - Česká Lípa - DoksyVymezení:

Koridor propojující rozvojovou oblast ROB2 Česká Lípa – Nový Bor s Mladou Boleslaví a Německem, založený na existujícím silničním propojení I/9 Praha - Česká Lípa - Nový Bor - hranice kraje (Německo) a I/38 Jestřebí – Doksy.

Dotčené území obcí mimo rozvojovou oblast ROB2 Česká Lípa - Nový Bor: Zahrádky, Jestřebí, Doksy (ORP Česká Lípa), Svor – ROS3 (ORP Nový Bor).

Kritéria a podmínky pro rozhodování o změnách v území:

- a) Kontakt rozvojových aktivit s narůstajícím objemem dopravy na rozvojové ose ROS5 se specifickou oblastí SOB2 Lužické hory ve zvláštní ochraně přírody.
- b) Posílení mezikrajských regionálních vazeb.

Úkoly pro územní plánování:

- a) Stabilizovat dopravní koridory silnice I/9 a I/13 ve vzájemných návaznostech.
- b) Stabilizovat a optimalizovat využití železniční dopravy v územní souvislosti vedení koridoru existujícího železničního spojení (Rumburk - Nový Bor - Česká Lípa – Doksy - Mladá Boleslav).
- c) Sledovat vazby a připravit územní podmínky pro únosný rozvoj specifické oblasti SOB2 Lužické hory a Oblast cestovního ruchu Máchův kraj.
- d) Vytvářet územní podmínky pro rozvoj cyklodopravy v úseku Nový Bor - Česká Lípa - Doksy.
- e) Koordinovat plánovací a rozvojové aktivity s Ústeckým krajem, a mezi úřady ORP Rumburk, Varnsdorf, Nový Bor, Česká Lípa.

ROS6 Turnov – Železný Brod – TanvaldVymezení:

Koridor propojující rozvojové oblasti ROB3 Turnov, ROB4 Semily - Železný Brod a ROB1 Liberec (východ), založený na existujícím silničním a železničním propojení Turnov - Železný Brod – Tanvald.

Dotčené území obcí mimo rozvojové oblasti ROB3 Turnov, ROB4 Semily - Železný Brod a ROB1 Liberec: Rakousy, Malá Skála (ORP Turnov), a Líšný, Koberovy, Radčice, Jílové u Držkova, Loužnice, Držkov (ORP Železný Brod).

Kritéria a podmínky pro rozhodování o změnách v území:

- a) Význam osy v propojení rozvojových oblastí ROB3 Turnov, ROB4 Semily - Železný Brod a ROB1 Liberec.
- b) Význam osy v propojení specifických oblastí SOB5 Jizerské hory, SOB6 Západní Krkonoše a SOB8 Český ráj sever.
- c) Koncentrace rozvojových aktivit s narůstajícím objemem dopravy na rozvojové ose ve složitých geomorfologických podmínkách zejména v úseku průtahu specifickou oblastí SOB8 Český ráj sever se zvláštní ochranou přírody v úzkém údolí vodoteče Jizery.

Úkoly pro územní plánování:

- a) Reagovat na zvýšené sezónní dopravní zátěže území přechodnými uživateli území s významným vlivem jednodenní návštěvnosti odpovídajícími kapacitami dopravní sítě a vybavenosti, řešit zajištění dopravy v klidu v souvislosti s rozvojem rekreačních aktivit.
- b) Zohlednit vazby rekreačních a dalších ekonomických aktivit v rozvojové ose na SOB8 Český ráj sever se zvláštní ochranou přírody. Minimalizovat negativní vlivy rozvoje na přírodní a krajinné hodnoty v území:
 - technickým řešením tras ve složitých geomorfologických podmínkách,
 - regulací rozsahu zastavitelných ploch v území obcí dotčeného vymezením osy se stanovenými pravidly pro jejich využití,
 - dostatečným zastoupením veřejné zeleně v urbanizovaných částech a doprovodné zeleně na tranzitních trasách,
 - návrhem řešení efektivní protipovodňové ochrany a regulace na Jizeře a přítocích.
- c) Koordinovat plánovací a rozvojové aktivity mezi úřady ORP Turnov, Železný Brod, Semily, Tanvald a Jilemnice.

ROS7 Horka u Staré Paky – Čistá u HorekVymezení:

Průchod osy Mladá Boleslav - Jičín - Trutnov se zaústěním ROS12 k Jilemnici.

Dotčené území obcí: Horka u Staré Paky, Čistá u Horek (ORP Jilemnice).

Kritéria a podmínky pro rozhodování o změnách v území:

- a) Význam osy v propojení významných center osídlení za hranicemi LK: Mladá Boleslav - Jičín – Trutnov.
- b) Ve vztahu k Libereckému kraji pro dopravní napojení ROS 12 k rozvojové oblasti ROB5 Jilemnice a dále k specifické oblasti SOB6 Západní Krkonoše.

Úkoly pro územní plánování:

- a) Koordinovat plánovací a rozvojové aktivity se sousedními kraji (Středočeský a Královéhradecký) a mezi úřady ORP Jilemnice, Jičín, Nová Paka a Vrchlabí.

ROS8 Liberec – Frýdlant – Černousy – hranice ČRVymezení:

Koridor propojující rozvojovou oblast ROB1 Liberec se specifickou oblastí SOB4 Frýdlantsko a sousedním státem Polsko (Zgorzelec), založený na existujícím silničním propojení I/13 Liberec - Frýdlant - hranice ČR a železničním spojení Praha - Turnov - Liberec - Frýdlant - hranice ČR pro kombinovanou dopravu mezinárodního významu.

Dotčené území obcí mimo rozvojovou oblast ROB1 Liberec: Mníšek, (ORP Liberec) a Dětrichov, Frýdlant, Bulovka, Pertoltice, Habartice (ORP Frýdlant).

Kritéria a podmínky pro rozhodování o změnách v území:

- a) Zásadní význam rozvojové osy ROS8 pro ekonomickou atraktivitu a povzbuzení rozvojových aktivit ve specifické oblasti SOB4 Frýdlantsko.
- b) Kontakt rozvojové osy se specifickou oblastí SOB5 Jizerské hory.

Úkoly pro územní plánování:

- a) Připravit územní podmínky pro zlepšení dostupnosti centra osídlení Frýdlant z vnitrozemí ČR přeshraničního spojení s Polskem.
- b) Upřesnit a chránit silniční koridor I/13 v úseku Liberec - Frýdlant - Habartice (hranice ČR), řešit územní souvislosti vedení koridoru na území jednotlivých obcí.
- c) Respektovat a upřesnit vedení železničního koridoru Praha - Turnov - Liberec - Frýdlant - hranice ČR pro kombinovanou dopravu KD1 v širších souvislostech a řešit územní vedení koridoru optimalizované železniční tratě v úseku Liberec - Frýdlant - hranice ČR na území jednotlivých obcí vymezených v ROS8.
- d) Sledovat minimalizaci negativních vlivů rozvoje na přírodní, krajinné a kulturní hodnoty v území (hrad a zámek Frýdlant) a na dostatečné zastoupení veřejné a doprovodné zeleně v průchodech dopravních koridorů urbanizovaným územím.
- e) V rámci rozvojové osy vytvářet územní podmínky pro rozvoj cyklo dopravy v úseku Liberec – Frýdlant.
- f) Připravovat územní podmínky pro realizaci efektivní protipovodňové ochrany, podporovat rozliv a zadržování vody ve volné krajině a zabraňovat zvyšování povrchového odtoku. Přistupovat citlivě k regulaci na Smědé a jejich přítocích návrhem k přírodě šetrných forem protipovodňové ochrany s ohledem na předměty ochrany vymezených EVL.
- g) Koordinovat plánovací a rozvojové aktivity mezi úřady ORP Liberec a Frýdlant a orgány sousedního státu - Polska.

ROZVOJOVÉ OSY IV. ŘÁDU - NADMÍSTNÍHO VÝZNAMU

Územní koridory s prostorovou vazbou na dopravní koridory nadmístního významu, připojující rozvojové oblasti krajského významu a specifické oblasti s centry osídlení mikroregionálního a subregionálního významu na strukturu rozvojových oblastí a rozvojových os mezinárodního a republikového významu.

Z6 Zlepšovat dostupnost a atraktivitu okrajových částí kraje pro snižování ekonomických a sociálních rozdílů uvnitř kraje a z hlediska udržení a posílení integrity kraje.

ROS9 Zittau / Bogatynia – hranice ČR - Frýdlant – Nové Město pod Smrkem - hranice ČR - Szklarska Poreba / Jelenia GóraVymezení:

Rozvojová osa Zittau / Bogatynia - Frýdlant - Nové Město pod Smrkem - Szklarska Poreba / Jelenia Góra pro zlepšení přeshraničního spojení.

Dotčené území obcí: Kunratice, Frýdlant (ROS8), Krásný Les, Dolní Řasnice, Nové Město pod Smrkem (ORP Frýdlant).

Kritéria a podmínky pro rozhodování o změnách v území:

- a) Pozitivní vlivy rozvojové osy na dostupnost, podporu rozvoje a překonávání problémů specifické oblasti SOB4 Frýdlantsko.
- b) Specifikace pozitivních parametrů území a pobídek pro podnikatele a vznik nových pracovních příležitostí, zvláštní pozornost věnovat zvýšení atraktivity území pro cestovní ruch.
- c) Přeshraniční souvislosti ve vztahu k rovněž problémovým regionům v Polsku / Dolním Slezsku a v Německu / Sasku.

Úkoly pro územní plánování:

- a) Připravit územní podmínky pro optimální průchodnost území v prostorových vazbách na rozvojovou osu a zvýšení atraktivity území dotčených obcí vybaveností veřejné infrastruktury.
- b) Upřesnit vedení koridorů silnice II/291 Kunratice - Frýdlant - Nové Město pod Smrkem a regionální železniční trati Frýdlant - Nové Město pod Smrkem - Jindřichovice pod Smrkem, včetně zlepšení příslušných přeshraničních spojení.
- c) Koordinovat plánovací a rozvojové aktivity ORP Frýdlant s plánovacími orgány v Polsku / Dolním Slezsku a v Německu / Sasku.

ROS10 Dubá - Doksy - Mimoň - Jablonné v Podještědí / Stráž pod Ralskem - Český Dub - Hodkovice nad MohelkouVymezení:

Koridor propojující specifickou oblast SOB3 Mimoňsko s rozvojovými osami republikového významu ROS1, ROS3 a ROS5.

Dotčené území obcí: Dubá, Vrchovany, Skalka u Doks, Doksy (ROS5), Ralsko, Mimoň, Pertoltice pod Ralskem, Noviny pod Ralskem, Brniště, Velký Valtinov, Stráž pod Ralskem, Hamr na Jezeře (ORP Česká Lípa) a Jablonné v Podještědí (ROS3), Osečná, Český Dub, Bílá (ORP Liberec).

Kritéria a podmínky pro rozhodování o změnách v území:

- a) Pozitivní vliv rozvojové osy na dostupnost a atraktivitu území dotčených obcí a v širších souvislostech podporu rozvoje a překonávání problémů specifické oblasti SOB3 Mimoňsko.
- b) Snadnější dostupnost vyšších center osídlení ve smyslu posílení integrity kraje.
- c) Specifikace pozitivních parametrů území a pobídek pro podnikatele a vznik nových pracovních příležitostí, zvláštní pozornost věnovat zvýšení atraktivity území pro cestovní ruch.
- d) Staré ekologické zátěže území přilehlých obcí po těžbě uranu a působení cizích vojsk.

Úkoly pro územní plánování:

- a) Připravit územní podmínky pro zlepšení dopravního propojení s vyššími centry osídlení, zejména s metropolí kraje Libercem, s rozvojovými oblastmi ROB1 Liberec a ROB3 Turnov a specifickou oblastí SOB2 Lužické hory.
- b) Zkvalitňovat systémy veřejné dopravy, v rámci zajištění integrity kraje zejména vazby na Liberec.
- c) Prostřednictvím zlepšené dostupnosti a atraktivity území připravit územní podmínky pro řešení odstranění starých i nových ekologických zátěží a nové využití brownfields (zejména bývalého VVP Ralsko - letiště Hradčany a vybavenost po těžbě uranu).
- d) Návrhem nových podnikatelských ploch včetně nového využití brownfields v prostorových vazbách na rozvojovou osu připravit územní podmínky pro vstup nových investorů do území a zvýšení nabídky pracovních příležitostí.
- e) Připravit územní podmínky pro optimální využití přírodního potenciálu území pro cestovní ruch. Respektovat a posuzovat únosnost území aktivitami cestovního ruchu s ohledem na EVL Jestřebsko Dokesko a PO Českolipsko - Dokeské pískovce.
- f) Koordinovat plánovací a rozvojové aktivity mezi úřady ORP Česká Lípa a Liberec.

ROS11 Mimoň – Česká Lípa – Žandov – DěčínVymezení:

Koridor připojující specifické oblasti SOB1 Jihozápadní Českolipsko a SOB3 Mimoňsko k vybavenosti rozvojové oblasti ROB2.

Dotčené území obcí mimo rozvojové oblasti ROB2 Česká Lípa: Mimoň, Bohatice, Zákupy, Stružnice, Horní Police, Žandov (ORP Česká Lípa).

Kritéria a podmínky pro rozhodování o změnách v území:

- a) Význam rozvojové osy pro posílení vazeb území dotčených obcí na vyšší centrum osídlení Česká Lípa a ROS5.
- b) Specifikace pozitivních parametrů území a pobídek pro podnikatele a vznik nových pracovních příležitostí, zvláštní pozornost věnovat zvýšení atraktivity území pro cestovní ruch.
- c) Zpřístupnění rozsáhlých rekreačních prostor v Ralsku a Českém středohoří.

Úkoly pro územní plánování:

- a) Upřesnit a respektovat a dopravní koridory:
 - návrh úprav trasy II/262 Česká Lípa - Žandov – Děčín,
 - optimalizace železničního spojení Liberec – Česká Lípa – Děčín.
- b) Chránit vodní tok Ploučnice a její přítoky včetně ploch údolních niv a mokřadů mimo zastavěné území před umístěním obytné zástavby a výrobních zón.
- c) V rámci rozvojové osy vytvářet územní podmínky pro rozvoj cyklo dopravy v úseku Česká Lípa – Mimoň.
- d) Koordinovat plánovací a rozvojové aktivity se sousedními kraji Středočeským a Ústeckým a mezi úřady ORP Česká Lípa, Mladá Boleslav a Děčín.

ROS12 Jablonec nad Nisou – Železný Brod – Semily – Lomnice nad Popelkou / Jičín a Jilemnice / Horka u Staré Paky a Jilemnice / VrchlabíVymezení:

Koridor propojující rozvojové oblasti ROB4 Semily - Železný Brod a ROB5 Jilemnice s ROB1 Liberec a s rozvojovými osami republikového významu ROS6 a ROS7.

Dotčené území obcí mimo rozvojové oblasti ROB1, ROB4 a ROB5: Pěnčín (ORP Železný Brod), Tatobity, Stružinec, Lomnice nad Popelkou, Bradlecká Lhota, Bystrá nad Jizerou, Háje nad Jizerou (ORP Semily) a Peřimov, Martinice v Krkonoších, Studenec, Bukovina u Čisté, Horka u Staré Paky – ROS7 (ORP Jilemnice).

Kritéria a podmínky pro rozhodování o změnách v území:

- a) Složitost geomorfologických podmínek s řadou dopravních bariér.
- b) Význam rozvojové osy pro upevnění vazeb mezi ROB4 Semily – Železný Brod a ROB5 Jilemnice.
- c) Prostorová odlehlost ROB5 Jilemnice od metropole kraje Liberce - nutnost posílení vazeb k ROB1 Liberec v rámci posílení integrity kraje.
- d) Koordinovat plánovací a rozvojové aktivity se sousedním krajem Královéhradeckým.

Úkoly pro územní plánování:

- a) Prověřovat možnosti a upřesňovat řešení optimalizace podmínek zpřístupnění hlavní rozvojové oblasti kraje ROB1 Liberec.
- b) Zkvalitňovat systémy veřejné dopravy, v rámci zajištění integrity kraje zejména vazby na Liberec.
- c) Řešit územní souvislosti těsnější funkční a prostorové provázanosti ROS12 se SOB6 Západní Krkonoše - reagovat na zvýšené sezónní dopravní zátěže území přechodnými uživateli území.

- d) Připravovat územní podmínky pro realizaci efektivní protipovodňové ochrany, podporovat rozliv a zadržování vody ve volné krajině a zabraňovat zvyšování povrchového odtoku. Přistupovat citlivě k regulaci na Jizeře a jejích přítocích návrhem k přírodě šetrných forem protipovodňové ochrany s ohledem na předměty ochrany vymezených EVL.
- e) V rámci rozvojové osy vytvářet územní podmínky pro rozvoj cyklodopravy v úsecích Horka u Staré Paky - Jilemnice - Hrabačov a Horní Sytová - hranice LK (Vrchlabí).
- f) Koordinovat plánovací a rozvojové aktivity mezi úřady ORP Jablonec nad Nisou, Železný Brod, Semily a Jilemnice a se sousedními ORP Jičín, Nová Paka a Vrchlabí.

C. ZPŘESNĚNÍ VYMEZENÍ SPECIFICKÝCH OBLASTÍ VYMEZENÝCH V PÚR ČR (2008) A VYMEZENÍ DALŠÍCH SPECIFICKÝCH OBLASTÍ NADMÍSTNÍHO VÝZNAMU

Specifické oblasti se specifickými hodnotami nebo se specifickými problémy zahrnují území, ve kterých se v porovnání s ostatním územím ČR / kraje dlouhodobě projevují problémy z hlediska udržitelného rozvoje:

- ZÚR LK upřesňují vymezení specifické oblasti SOB7 Krkonoše - Jizerské hory dle PÚR ČR 2008 na správní obvody obcí a podle zjištěných podmínek Libereckého kraje rozlišují specifickou oblast SOB5 Jizerské hory a specifickou oblast SOB6 Západní Krkonoše.
- ZÚR LK vymezují další specifické oblasti nadmístního významu, tj. území, která dlouhodobě vykazují vyšší míru problémů z hlediska udržitelného rozvoje jejich území, které svým významem přesahují území více obcí.

Všechny specifické oblasti, vymezené pro nejnaléhavější řešení problémů z hlediska regionálních disparit a udržitelného rozvoje území svým významem přesahují území kraje - jsou přeshraniční. Pokračují na území jiného kraje nebo jiného státu a vyžadují přeshraniční spolupráci a zvýšenou potřebu koordinace a podpory plánovacích a rozvojových aktivit na všech úrovních veřejné správy území.

SPECIFICKÉ OBLASTI REPUBLIKOVÉHO VÝZNAMU

SOB5 Specifická oblast Jizerské hory

(část specifické oblasti SOB7 Krkonoše - Jizerské hory dle PÚR ČR 2008)

Z7 Vytvářet územně technické podmínky pro dosažení vyváženosti zájmů ochrany přírody a krajiny se zájmy cestovního ruchu a ostatních sociálně ekonomických aktivit v území CHKO Jizerské hory.

Vymezení:

Centrum osídlení a obce: Mníšek a Oldřichov v Hájích (ORP Liberec), Bedřichov, Janov nad Nisou, **Josefův Důl** - *centrum osídlení* (ORP Jablonec nad Nisou), Albrechtice v Jizerských horách, Jiřetín pod Bukovou, Kořenov a **Desná** – *centrum osídlení* (ORP Tanvald).

Kritéria a podmínky pro rozhodování o změnách v území:

- a) Přírodně velmi hodnotná a společensky atraktivní oblast v poloze s těsnými kontakty mezi největší rozvojovou oblastí ROB1 Liberec a největší zaostávající a problémovou specifickou oblastí kraje – SOB4 Frýdlantsko.
- b) Podmínky ochrany přírodních a krajinných hodnot CHKO Jizerské hory.
- c) Vysoké zatížení území s nejatraktivnějším potenciálem pro rekreaci a sport s koncentrací tradičních středisek cestovního ruchu, sportovně rekreačními aktivitami a přechodnými uživateli území s vysokou hustotou zastavěných ploch a z toho vyplývajícími vysokými požadavky na kapacity dopravní a technické infrastruktury.
- d) Nevyhovující dopravní dostupnost území a propojitelnost středisek rekreace včetně vazeb přeshraničních.
- e) Při rozhodování o změnách v území posuzovat skutečné zátěže počtem a hustotou všech potenciálních uživatelů území - pokud je toto navyšování zátěže území únosné nebo žádoucí, odvozovat z těchto údajů dimenze veřejné infrastruktury.

Úkoly pro územní plánování:

- a) V územím rozvoji koordinovat a regulovat rekreační využívání území s ohledem na přírodní a krajinné hodnoty CHKO Jizerské hory. Přijmout mimořádná rozvojová a územně plánovací opatření z hlediska udržitelného rozvoje území pro regulaci rostoucího tlaku na zvyšování zatížení území cestovním ruchem, novými sportovně rekreačními a ubytovacími kapacitami.

- b) Odpovědně prověřovat další záměry rozvoje sportovně rekreační vybavenosti s ohledem na limity ochrany přírody a krajiny a výsledky územní studie ÚS1 „Prověření rozvoje potenciálu cestovního ruchu oblastí cestovního ruchu Frýdlantsko a Jizerské hory“ (Z72). Vytvářet územní podmínky zejména pro rozvoj šetrných forem rekreace a cestovního ruchu a možnosti celoročního využití. Preferovat kvalitativní rozvoj služeb cestovnímu ruchu před zvyšováním kvantity. Zamezit expanzi nevhodných forem cestovního ruchu významně ohrožujících přírodní hodnoty území.
- c) Regulačními nástroji územního plánování zajistit koncepční a koordinovaný rozvoj obcí v sídelní struktuře.
- Nepřipouštět spontánní přístupy k urbanizaci území, chránit přírodní a kulturní hodnoty území před nevratnými urbanizačními zásahy.
- Upřednostňovat intenzifikaci využití zastavěných území před zástavbou volných ploch a tak minimalizovat nároky na rozsah nových zastavitelných ploch na úroveň nezbytných potřeb.
- Vytvářet územní podmínky pro rozvoj takových odvětví a aktivit, které budou diferencovaně a harmonicky a v souladu s požadavky ochrany přírody a krajiny využívat společenský, ekonomický a environmentální potenciál celého území a zvláštnosti jeho různých částí.
- Vytvářet územní podmínky pro rozvoj kvality bydlení a občanského vybavení.
- d) Zajistit ochranu přírodních a kulturních hodnot území při zohlednění demografických a sociálních podmínek a optimálním využívání ekonomického potenciálu. Stavební zásahy v území podmiňovat ochranou krajinných dominant a horizontů a ochranou dochovaných souborů lidové architektury (měřítka a tvarosloví původní zástavby, prostorové souvislosti s případnou novou zástavbou). Zajistit ochranu a využití industriálních a technických památek.
- e) Vytvářet územní podmínky pro zlepšení dopravní infrastruktury.
- Zlepšovat dopravní dostupnost základen a středisek cestovního ruchu, jejich účelné provázanosti a vazby na obslužná a nástupní centra s vyšší vybaveností (funkční kooperace obcí a přilehlých center rozvojové oblasti Liberec). Preferovat ekologické formy dopravy a řešit problematiku dopravy v klidu.
- Zmírňovat střety nadměrného zatížení území cestovním ruchem se zájmy ochrany přírody.
- f) Upřesňovat multifunkční turistický koridor „Nová Hřebenovka“ a „Jizera“, systém pěších a cyklistických tras a cílových objektů včetně přeshraničních návazností.
- g) Vytvářet územní podmínky pro zlepšení technické infrastruktury.
- h) Vytvářet územní podmínky pro zajištění ochrany zdrojů pitné vody, zejména povrchových zdrojů VD Josefův Důl, VD Souš.
- i) Připravovat územní podmínky pro realizaci efektivní protipovodňové ochrany a přistupovat citlivě k regulaci na tocích, podporovat rozliv a zadržování vody ve volné krajině a zabraňovat zvyšování povrchového odtoku.
- Zejména na území CHKO Jizerské hory navrhopvat k přírodě šetrné formy regulace a protipovodňové ochrany.
- j) Koordinovat plánovací a rozvojové aktivity s úřady ORP Liberec, Jablonec nad Nisou a Tanvald, ale i se sousední ORP Frýdlant a v širších vztazích i s ORP Jilemnice a sousedním regionem na polské straně Jizerských hor.

SOB6 Specifická oblast Západní Krkonoše

(část specifické oblasti SOB7 Krkonoše - Jizerské hory dle PÚR ČR 2008)

Z8 Vytvářet územně technické podmínky pro dosažení vyváženosti zájmů ochrany přírody a krajiny se zájmy cestovního ruchu a ostatních sociálně ekonomických aktivit v území KRNAP.Vymezení:

Centra osídlení a obce: **Harrachov** - *centrum osídlení* (ORP Tanvald), **Rokytnice nad Jizerou**, **Paseky nad Jizerou**, **Vysoké nad Jizerou** – *centrum osídlení*, **Jablonec nad Jizerou** – *centrum osídlení*, Vítkovice, Benecko, Jestřabí v Krkonoších a Poniklá (ORP Jilemnice).

Kritéria a podmínky pro rozhodování o změnách v území:

- a) Mimořádně přírodně hodnotná a společensky atraktivní oblast KRNAP s těsnými kontakty na rozvojové oblasti ROB1 Liberec a ROB6 Jilemnice.
- b) Vysoké zatížení území s nejatraktivnějším potenciálem pro rekreaci a sport s koncentrací tradičních středisek cestovního ruchu, sportovně rekreačními aktivitami a přechodnými uživateli území.
 Území s výrazným vlivem ostatních uživatelů území a přitom nejvyšším úbytkem trvale bydlicích obyvatel při nejvyšší intenzitě nové bytové výstavby převážně (tzv. druhé bydlení), s dominantním až zásadním vlivem jednodenní návštěvnosti, s vysokými hustotami potenciálních uživatelů na zastavěné plochy a z toho vyplývajícími vysokými požadavky na kapacity dopravní a technické infrastruktury.
 Nezbytnost přijetí mimořádných rozvojových a územně plánovacích opatření z hlediska udržitelného rozvoje, zejména ochrany přírody a krajiny území KRNAP.
- c) Nevyhovující dopravní dostupnost území a propojitelnost středisek rekreace včetně vazeb přeshraničních.
- d) Na rozdíl od specifické oblasti SOB5 Jizerské hory zde nejsou poblíž velká centra osídlení typu Liberec a Jablonec nad Nisou s vybaveností nadmístního významu a pro celoroční využití.
- e) Při rozhodování o změnách v území posuzovat skutečné zátěže počtem a hustotou všech potenciálních uživatelů území. Pokud je toto navyšování zátěže únosné zejména s ohledem na přírodní a krajinné hodnoty území, odvozovat z těchto údajů dimenze veřejné infrastruktury.

Úkoly pro územní plánování:

- a) Regulačními nástroji územního plánování zajistit koncepční a koordinovaný rozvoj obcí v sídelní struktuře.
 Upřednostňovat intenzifikaci využití zastavěných území před zástavbou volných ploch a tak minimalizovat nároky na rozsah nových zastavitelných ploch na úroveň nezbytných potřeb.
 Nepřipouštět spontánní přístupy k urbanizaci území, chránit přírodní a kulturní hodnoty území před nevratnými urbanizačními zásahy.
 Vytvářet územní podmínky pro rozvoj takových odvětví a aktivit, které budou diferencovaně a harmonicky a v souladu s požadavky ochrany přírody a krajiny využívat lidský, přírodní i ekonomický potenciál celého území a zvláštnosti jeho různých částí.
- b) Připravovat územní podmínky pro udržení trvale bydlicího obyvatelstva, zajištění údržby krajiny i další odvětví využívající místní potenciál území a respektující požadavky ochrany přírody.
- c) Zajistit ochranu a využití industriálních a technických památek a ochranu lidové architektury.

- d) V mezích zajištění udržitelnosti využívání rekreačního potenciálu území regulovat záměry na zvyšování zatížení území cestovním ruchem, novými sportovně rekreační a ubytovacími kapacitami zamezit expanzi nevhodných forem cestovního ruchu, a využívání území s ohledem na zájmy ochrany přírodních a kulturních hodnot. Za tímto účelem vyloučit vymezování nových areálů pro sjezdové lyžování.
- Upřednostňovat kvalitativní rozvoj základen a středisek cestovního ruchu před pouhým zvyšováním kvantity:
- respektovat podmínky ochrany přírodních a krajinných hodnot EVL a PO Krkonoše,
 - zmírňovat střety nadměrného zatížení území cestovním ruchem se zájmy ochrany přírody.
 - rozvoj infrastruktury pro šetrné formy cestovního ruchu,
 - ekonomickou návratnost vložených investic zajišťovat zejména prodlužováním sezóny nebo celoročním využíváním vybavenosti.
- e) Připravovat územní podmínky pro zlepšení dopravní dostupnosti a dopravních a funkčních vazeb obcí zejména středisek cestovního ruchu:
- preferovat rozvoj ekologických forem dopravy
- řešit dopravu v klidu vhodným umístěním kapacitních odstavných ploch ve střediscích cestovního ruchu na hlavních komunikacích.
- zkvalitňovat napojení železniční dopravou
- f) Zajišťovat kapacity odpovídající veřejné vybavenosti prostřednictvím funkční dělby a kooperace sousedních obcí a center osídlení, zlepšovat vazby na vyšší centra osídlení se širší nabídkou vyšší vybavenosti pro celoroční využití.
- g) Upřesňovat multifunkční turistické koridory „Nová Hřebenovka“ a „Jizera“ včetně přeshraničních návazností.
- h) Vytvářet územní podmínky pro zlepšení technické infrastruktury.
- i) Připravovat územní podmínky pro realizaci efektivní protipovodňové ochrany, podporovat zadržování vody ve volné krajině a zabraňovat zvyšování povrchového odtoku. Přístupovat citlivě k regulaci na Jizeře a jejích přítocích návrhem k přírodě šetrných forem protipovodňové ochrany zejména na území KRNAP a jeho ochranného pásma a s ohledem na předměty ochrany vymezených EVL.
- j) Rozvíjet funkční kooperace mezi centry osídlení: Harrachov - Rokytnice nad Jizerou - Jablonec nad Jizerou.
- k) Koncepti ochrany a rozvoje hodnot území vytvářet s nezbytnými územními a funkčními přesahy ve spolupráci se sousedním Královéhradeckým krajem, sousedním Polskem a jejich orgány se zvláštním zřetelem na ochranu přírody a krajiny - koordinovat plánovací a rozvojové aktivity s úřady ORP Tanvald a Jilemnice, s ORP Vrchlabí a v širších vazbách se sousedním regionem na polské straně Krkonoš.

SPECIFICKÉ OBLASTI NADMÍSTNÍHO VÝZNAMU

SOB3 Specifická oblast Mimoňsko

Z9 Vytvářet územně technické podmínky pro sociální a hospodářský rozvoj území při využití potenciálu jeho hodnot a zdrojů - odstraňování starých ekologických zátěží a nové využití území bývalého VVP Ralsko.Vymezení:

Obce ve správním obvodu ORP Česká Lípa (včetně území bývalého VVP Ralsko): **Mimoň - centrum osídlení**, Ralsko, Pertoltice pod Ralskem, Brniště, Noviny pod Ralskem (spádový obvod centra osídlení Mimoň), **Stráž pod Ralskem - centrum osídlení**, Hamr na Jezeře a Dubnice (spádový obvod centra osídlení Stráž pod Ralskem).

Kritéria a podmínky pro rozhodování o změnách v území:

- a) Ekologické zátěže na plochách bývalého vojenského prostoru, po těžbě a zpracování uranu a stavebních surovin, opuštěných výrobních areálů a velkokapacitních areálů živočišné výroby.
- b) Rozsáhlá ložiska palivoenergetických surovin republikového významu.
- c) Nejvyšší přírůstek trvale bydlících obyvatel při nejnižší intenzitě nové bytové výstavby! Nadprůměrná míra nezaměstnanosti, migrační labilita obyvatel, vysoký podíl sociálně vyloučených obyvatel.
- d) Rozlehlé, dlouhodobě nevyužívané přírodní plochy s vysokou přírodní hodnotou a dosud nedoceněným potenciálem pro rekreaci a cestovní ruch.
- e) Při rozhodování o změnách v území posuzovat skutečné zátěže počtem a hustotou všech potenciálních uživatelů území - pokud je toto navyšování zátěže území únosné nebo žádoucí, odvozovat z těchto údajů dimenze veřejné infrastruktury.

Úkoly pro územní plánování:

- a) V součinnosti s orgány státní správy, odbornými institucemi a uživateli dotčených ploch stanovit časový harmonogram odstraňování starých ekologických zátěží a rekultivace ploch devastovaných těžbou a působením cizích vojsk a sledovat jeho plnění, omezovat záměry s negativními vlivy na hodnotné přírodní a krajinné prostředí, vytvářet předpoklady pro revitalizaci negativně dotčených ploch.
- b) Vytvářet územně technické podmínky pro revitalizaci a nové využití „brownfields“:
 - v rámci řešení nového využití bývalého vojenského letiště Hradčany s technickým zázemím a souvisejícím obytným souborem prověřit možnosti zachování vzletové a přistávací dráhy v délce min. 800m k využití pro sportovní a rekreační létání.
 - hledat řešení nového využití výrobních areálů po těžbě uranu, velkokapacitních areálů živočišné výroby aj.
- c) Návrhem rozvojových ploch vytvářet územní podmínky pro socioekonomickou revitalizaci území a povzbuzení odpovídajících aktivit využívajících potenciál území včetně brownfields (např. bývalé vojenské letiště Hradčany s technickým zázemím) a zlepšení nabídky pracovních příležitostí.
- d) Regulačními nástroji územního plánování zajistit koncepční a koordinovaný rozvoj obcí v sídelní struktuře.
Upřednostňovat intenzifikaci využití zastavěných území před zástavbou volných ploch a tak minimalizovat nároky na rozsah nových zastavitelných ploch na úroveň nezbytných potřeb.
Nepřipouštět spontánní přístupy k urbanizaci území, chránit přírodní a kulturní hodnoty území před nevratnými urbanizačními zásahy.
- e) Vytvářet územní podmínky pro bytovou výstavbu v upřednostnění stabilizujících forem bydlení v rodinných domech. Rozvojové plochy řešit přednostně v kontextu stávající struktury osídlení.
- f) Vytvářet územní podmínky pro zlepšení dopravního propojení s centrem kraje a jeho hlavní rozvojovou oblastí Liberec - upřesnit polohu koridoru silnice II/272 Liberec - Osečná - Ralsko.

- g) Územní rozvoj zaměřit na rozvoj příležitostí, které poskytuje cestovní ruch s upřednostněním forem šetrných k životnímu prostředí (udržitelný cestovní ruch), obnovit rekreační funkce původních letovisek Stráž pod Ralskem - Hamr na Jezeře.
- h) Rozvíjet a upřesňovat multifunkční turistický koridor podél Ploučnice s navazujícím systémem pěších a cyklistických tras.
- i) Připravovat územní podmínky pro realizaci efektivní protipovodňové ochrany, podporovat rozliv a zadržování vody ve volné krajině a zabraňovat zvyšování povrchového odtoku. Přístupovat citlivě k regulaci zejména Ploučnice a Panenského potoka návrhem k přírodě šetrných forem protipovodňové ochrany s ohledem na předměty ochrany vymezených EVL.
- j) Rozvíjet funkční kooperace mezi centry osídlení Mimoň – Stráž pod Ralskem – Osečná.
- k) Koordinovat rozvojové aktivity a územně plánovací činnost Libereckého a Středočeského kraje v ORP Česká Lípa, ORP Liberec a ORP Mladá Boleslav, v obcích Mimoň, Stráž pod Ralskem, Ralsko, Osečná a Bělá pod Bezdězem s využitím zahraničních zkušeností a příkladů úspěšné konverze bývalých vojenských prostorů.

SOB4 Specifická oblast Frýdlantsko

Z10 Vytvářet územně technické podmínky pro sociální a hospodářský rozvoj území při využití potenciálu jeho hodnot a zdrojů pro zvýšení významu rekreace a cestovního ruchu v souladu se zájmy ochrany přírody a krajiny.

Z11 Územní rozvoj a zlepšení nepříznivého stavu v prostorově odlehleém pohraničním území koordinovat se sousedním regionem za hranicí ČR v Polsku.

Vymezení:

Centra osídlení a obce správního obvodu ORP Frýdlant: **Frýdlant** – *centrum osídlení*, Dětrichov, Heřmanice, Kunratice, Višňová, Černousy, Habartice, Pertoltice, Bulovka, Krásný Les, Dolní Řasnice, Horní Řasnice (spádový obvod Frýdlant), Jindřichovice pod Smrkem, **Nové Město pod Smrkem** – *centrum osídlení* (spádový obvod Nové Město pod Smrkem), Lázně Libverda, Bílý Potok, **Hejnice** – *centrum osídlení* (spádový obvod Hejnice) a **Raspenava** – *centrum osídlení*.

Kritéria a podmínky pro rozhodování o změnách v území:

- a) Dlouhodobá izolovanost území na vnější periférii kraje a republiky, komplikovaná dopravní dostupnost vyšších center osídlení, zátěže a vlivy související s těžbou uhlí v sousedním Polsku.
- b) Rozlohou a počtem trvale bydlících obyvatel největší specifická oblast s nejhoršími rozvojovými předpoklady (spádové obvody Raspenava a Nové Město pod Smrkem) s nejvyšší mírou nezaměstnanosti v kraji, rostoucím počtem trvale bydlících obyvatel a sociálně problémových skupin.
- c) Kontakt zasahujících výjimečných přírodních hodnot republikového významu na území CHKO Jizerské hory vyvolává nutnost regulovaného rozvoje šetrných forem cestovního ruchu.
- d) Při rozhodování o změnách v území posuzovat skutečné zátěže počtem a hustotou všech potenciálních uživatelů území - pokud je toto navyšování zátěže území únosné nebo žádoucí, odvozovat z těchto údajů dimenze veřejné infrastruktury.

Úkoly pro územní plánování:

- a) Navrhovat rozvojová opatření směřující ke zvyšování atraktivity území pro investory, zlepšování stavu veřejné vybavenosti a zajištění podmínek pro zvyšování vzdělanosti a tím k socioekonomickému povzbuzení celé oblasti.
- b) Zohledňovat polohu na rozvojových osách ROS8 a ROS9 s přesahem do sousedního Polska a na potenciál výhodných vazeb na rozvojovou oblast ROB1 Liberec a specifickou oblast SOB5 Jizerské hory.

- c) Zlepšovat dopravní dostupnost území. Respektovat a upřesnit významné dopravní koridory:
- koridor silnice I/13 Polsko Habartice - Frýdlant - Liberec,
 - koridor silnice II/291,
 - železniční koridor pro kombinovanou dopravu Praha - Liberec - hranice ČR s Polskem.
- d) Regulačními nástroji územního plánování zajistit koncepční a koordinovaný rozvoj obcí v sídelní struktuře.
- Upřednostňovat intenzifikaci využití zastavěných území před zástavbou volných ploch a tak minimalizovat nároky na rozsah nových zastavitelných ploch na úroveň nezbytných potřeb.
- Nepřipouštět spontánní přístupy k urbanizaci území, chránit přírodní a kulturní hodnoty území před nevratnými urbanizačními zásahy.
- e) Využívat kulturních a přírodních hodnot území pro rozvoj cestovního ruchu a s ním spojenou nabídkou nových pracovních míst.
- Odpovědně prověřovat záměry rozvoje sportovně rekreační vybavenosti a zvyšování návštěvnosti centrální části Jizerských hor.
- Zajistit ochranu přírodních a kulturních hodnot území preferencí šetrných forem cestovního ruchu a zamezit expanzi nevhodných forem cestovního ruchu významně ohrožujících hodnoty území.
- Podporovat aktivity směřující k posílení významu lázeňského střediska Lázně Libverda.
- f) Navrhovat ochranná a kompenzační opatření proti přímým vlivům těžby uhlí v Polsku (Turów) a zajištění dostatku pitné a užitkové vody.
- g) Připravovat územní podmínky pro realizaci efektivní protipovodňové ochrany, podporovat zadržování vody ve volné krajině a zabraňovat zvyšování povrchového odtoku. Přístupovat citlivě k regulaci na Smědě a jejích přítocích návrhem k přírodě šetrných forem protipovodňové ochrany zejména na území CHKO Jizerské hory a s ohledem na předměty ochrany vymezených EVL.
- h) Rozvíjet funkční kooperace mezi centry osídlení: Frýdlant – Raspenava – Hejnice.
- i) Koordinovat plánovací a rozvojové aktivity ve spolupráci s orgány se sousedními ORP Liberec, Jablonec nad Nisou, Tanvald a regionů sousedních zemí Dolní Slezsko (Polsko) a v širších souvislostech Sasko (Německo).

SOB1 Specifická oblast Jihozápadní Českolipsko

Z12 Vytvářet územně technické podmínky pro sociální a hospodářský rozvoj území využitím potenciálu jeho hodnot a zdrojů, zlepšením dopravní dostupnosti, rozvojem ekologických forem zemědělství, rekreace a cestovního ruchu s novými pracovními příležitostmi.

Vymezení:

Centra osídlení a obce ORP Česká Lípa: **Dubá** – centrum osídlení, Vrchovany, Chlum, Blatce, Tuhaň (spádový obvod Dubé), Blíževedly, Kravaře, Stvolínky, Holany a Zahrádky (spádový obvod České Lípy), **Žandov** – centrum osídlení a Horní Police (spádový obvod Žandova) na styku CHKO Kokořínsko a CHKO České středohoří.

Kritéria a podmínky pro rozhodování o změnách v území:

- a) Vysoký a dosud nedoceněný potenciál kulturních a přírodních hodnot území, potenciál pro možný rozvoj cestovního ruchu a rekreace.
- b) Dlouhodobě zaostávající území s nejhorší dopravní dostupností centra kraje, nízkou hustotou zalidnění a výrazným vlivem ostatních uživatelů, velmi nízkou nabídkou pracovních příležitostí (méně než 60 %), nadprůměrnou mírou nezaměstnanosti a podprůměrnými rozvojovými předpoklady.

- c) Součást rozsáhlé vnitřní periférie na styku tří krajů území s vlivem center osídlení jiných krajů: Děčín, Litoměřice, Roudnice nad Labem, Mělník, Mladá Boleslav a Prahy.
- d) Při rozhodování o změnách v území posuzovat skutečné zátěže počtem a hustotou všech potenciálních uživatelů území - pokud je toto navyšování zátěže území únosné nebo žádoucí, odvozovat z těchto údajů dimenze veřejné infrastruktury.

Úkoly pro územní plánování:

- a) Vytvářet územní podmínky pro celkové oživení a socioekonomickou revitalizaci území a jeho udržitelný rozvoj.
- b) Připravovat územní podmínky pro zlepšení dopravní dostupnosti obcí a zajištění dostupnosti služeb vyšší vybavenosti na rozvojovou oblast ROB2 Česká Lípa - Nový Bor v souvislosti s vymezenými rozvojovými osami ROS5, ROS10 a ROS11.
- c) Chránit a upřesňovat dopravní koridory včetně souvisejících návazností v území. Zkvalitňovat systémy veřejné dopravy, zejména vazby na Českou Lípu a v rámci zajištění integrity kraje na metropoli kraje Liberec.
- d) Připravovat územní podmínky pro stabilizaci a rozvoj trvale bydlícího obyvatelstva, pro nová odvětví ekonomických aktivit využívajících místní potenciál, zejména ekologickými formami zemědělství zajistit údržbu krajiny.
- e) Připravovat územní podmínky pro optimální využití dosud nedoceněného potenciálu území pro rekreaci a cestovní ruch ve smyslu vytváření nových pracovních příležitostí a odlehčení zátěže nejatraktivnějších turistických regionů ČR.
- f) Zajistit podmínky pro ochranu a využití souborů lidové architektury v atraktivní přírodní a krajinné scénérii.
- g) Zajistit ochranu zdrojů podzemní vody.
Připravovat územní podmínky pro realizaci efektivní protipovodňové ochrany, podporovat zadržování vody ve volné krajině a zabraňovat zvyšování povrchového odtoku. Přístupovat citlivě k regulaci zejména na Ploučnici návrhem k přírodě šetrných forem protipovodňové ochrany s ohledem na předměty ochrany vymezené EVL.
- h) Koordinovat plánovací a rozvojové aktivity se sousedními kraji Středočeským a Ústeckým mezi ORP Česká Lípa, ORP Mělník, Roudnice nad Labem, Litoměřice a Děčín.

SOB2 Specifická oblast Lužické hory

Z13 V souladu s požadavky na ochranu přírody a krajiny vytvářet územně technické podmínky pro optimální využití potenciálu území CHKO Lužické hory pro rekreaci a cestovní ruch v koordinaci s obdobnými aktivitami sousedního regionu za hranicí ČR (Žitavské hory).

Vymezení:

Centrum osídlení a obce: Mařenice a Krompach (ORP Nový Bor) a **Jablonné v Podještědí - centrum osídlení** (ORP Liberec).

Kritéria a podmínky pro rozhodování o změnách v území:

- a) Vysoké přírodní a kulturní hodnoty oblasti se zvláštní ochranou přírody, potenciálem pro rozvoj rekreace a cestovního ruchu a rostoucím vlivem přechodných uživatelů území i jednodenní návštěvnosti.
- b) Příhraniční poloha oblasti s přesahem do regionu Žitavské hory (Německo - Zittauer Gebirge - intenzívně osídlené a tradičně rekreačně využívané území, okrajově dotčené těžbou uhlí).
- c) Zohledňovat polohu na rozvojové ose ROS3, propojující rozvojové oblasti ROB1 Liberec a ROB2 Česká Lípa - Nový Bor a vazby na přílehlou specifickou oblast SOB3 Mimoňsko.
- d) Při rozhodování o změnách v území posuzovat skutečné zátěže počtem a hustotou všech potenciálních uživatelů území - pokud je toto navyšování zátěže území únosné nebo žádoucí, odvozovat z těchto údajů dimenze veřejné infrastruktury.

Úkoly pro územní plánování:

- a) Připravit územní podmínky pro regulaci ekonomických aktivit spojených zejména s rozvojem cestovního ruchu v území se zvláštní ochranou přírody. Upřednostňovat rozvoj forem cestovního ruchu šetrných k životnímu prostředí.
- b) Podporovat aktivity posilující význam sv. Zdislavy s odkazem, vázaným na významné kulturní památky - chrám sv. Vavřince a sv. Zdislavy v Jablonném v Podještědí a zámek Lemberk při zohlednění předmětu ochrany vymezené EVL.
- c) Obnovit rekreační význam původních letovisek Mařenice a Kropach v kontextu širšího rekreačního území. Zajistit podmínky pro ochranu a využití souborů lidové architektury.
- d) V zemědělských aktivitách upřednostňovat ekologické formy hospodaření a zajištění péče o krajinu.
- e) Připravovat územní podmínky pro realizaci efektivní protipovodňové ochrany, podporovat zadržování vody ve volné krajině a zabraňovat zvyšování povrchového odtoku. Přístupovat citlivě k regulaci na Svitávce a v povodí Panenského potoka návrhem k přírodě šetrných forem protipovodňové ochrany zejména na území CHKO Lužické hory a s ohledem na předměty ochrany vymezených EVL.
- f) Koordinovat rozvojové aktivity specifické oblasti SOB2 s rozvojovými záměry sousedního regionu Žitavské hory (Zittauer Gebirge) na německé straně Lužických hor a se sousedním ORP Varnsdorf v Ústeckém kraji.

SOB7 Specifická oblast Český ráj jih

Z14 Vytvářet územně technické podmínky pro vyvážený rozvoj územní části CHKO Český ráj - jih, zajišťující maximální ochranu jeho přírodních a kulturních hodnot regulací zatížení území cestovním ruchem ve smyslu preferování kvality a šetrných forem rekreace před kvantitou.

Vymezení:

Obce ve správním obvodu ORP Turnov: Hrubá Skála, Vyskeř, Kacanovy, Olešnice a Všeň (spádový obvod Turnov), Ktová a Troskovice (spádový obvod Rovensko pod Troskami).

Kritéria a podmínky pro rozhodování o změnách v území:

- a) Nejmenší specifická oblast na území kraje s vysokou koncentrací významných přírodních a kulturních hodnot, kvalitním životním prostředím a s výrazným zatížením přechodnými uživateli území a jednodenním vlivem návštěvnosti – střet aktivit cestovního ruchu s požadavky na ochranu hodnot území ve zvláště chráněném území CHKO Český ráj. Území je součástí prvního geoparku v ČR - Geopark Český ráj.
- b) Poloha na rozhraní tří krajů ve snadné dostupnosti významných center osídlení (Praha, Mladá Boleslav, Liberec, Jablonec nad Nisou, Turnov, Jičín).
- c) Při rozhodování o změnách v území posuzovat skutečné zátěže počtem a hustotou všech potenciálních uživatelů území - pokud je toto navyšování zátěže území únosné nebo žádoucí, odvozovat z těchto údajů dimenze veřejné infrastruktury.

Úkoly pro územní plánování:

- a) Vytvářet územní podmínky pro regulovaný rozvoj ekonomických aktivit, zejména cestovního ruchu, v souladu s podmínkami CHKO Český ráj. S ohledem na udržitelný rozvoj zde vyloučit umístování aktivit s negativním vlivem na životní prostředí a na hodnoty území.
- b) Zajistit ochranu hodnot území jejich optimálním využíváním.
- c) Regulačními nástroji územního plánování zajistit koncepční a koordinovaný rozvoj obcí v sídelní struktuře.

Upřednostňovat intenzifikaci využití zastavěných území před zástavbou volných ploch a tak minimalizovat nároky na rozsah nových zastavitelných ploch na úroveň nezbytných potřeb.

Nepřipouštět spontánní přístupy k urbanizaci území, chránit přírodní a kulturní hodnoty území před nevratnými urbanizačními zásahy.

Zamezit expanzi nevhodných forem cestovního ruchu, upřednostňovat rozvoj forem cestovního ruchu šetrných k životnímu prostředí.

Chránit přírodní vodní plochy a přirozené průběhy vodních toků, údolních niv a mokřadů před nevratnými urbanizačními zásahy.

- d) Koordinovat ochranu a rozvoj území specifické oblasti s kontaktními aktivitami v ROB3 Turnov a v ROS2, zejména s upřesněním vymezení koridoru pro kapacitní silnici S5 v úseku Turnov – hranice kraje a železniční trati Turnov - Jičín - Hradec Králové.
- e) Věnovat zvláštní péči dochovaným souborům lidové architektury.
- f) Koordinovat plánovací a rozvojové aktivity se sousedními kraji Středočeským a Královéhradeckým, mezi úřady ORP Turnov, ORP Mladá Boleslav a ORP Jičín.

SOB8 Specifická oblast Český ráj sever

Z15 Vytvářet územně technické podmínky pro vyvážený rozvoj územní části CHKO Český ráj - sever, zajišťující maximální ochranu jeho přírodních a kulturních hodnot regulací zatížení území cestovním ruchem ve smyslu preferování kvality a šetrných forem rekreace před kvantitou.

Vymezení a důvody vymezení:

Území obcí: Malá Skála, Frýdštejn, Rakousy, Mírová pod Kozákovem, Radostná pod Kozákovem, Klokočí a Loučky (ORP Turnov) a Koberovy a Lišný (ORP Železný Brod).

Kritéria a podmínky pro rozhodování o změnách v území:

- a) Specifická oblast s vysokou koncentrací významných přírodních a kulturních hodnot, kvalitním životním prostředím a s výrazným zatížením přechodnými uživateli území a jednodenním vlivem návštěvnosti a s příznivými rozvojovými předpoklady – potenciální střet záměrů na změny v území s požadavky na ochranu hodnot území ve zvláště chráněném území CHKO Český ráj. Území je součástí prvního geoparku v ČR - Geopark Český ráj.
- b) Atraktivní poloha v obklopení rozvojovými oblastmi ROB1 Liberec, ROB3 Turnov, ROB4 Semily - Železný Brod a přímou vazbou na rozvojové osy ROS1, ROS2 a ROS6.
- c) Při rozhodování o změnách v území posuzovat skutečné zátěže počtem a hustotou všech potenciálních uživatelů území - pokud je toto navyšování zátěže území únosné nebo žádoucí, odvozovat z těchto údajů dimenze veřejné infrastruktury.

Úkoly pro územní plánování:

- a) Vytvářet územní podmínky pro regulovaný, úměrný, rovnoměrný udržitelný rozvoj území v souladu s podmínkami orgánu ochrany přírody, vyloučit umístování aktivit s negativním vlivem na životní prostředí a na hodnoty území.
- b) Zajistit ochranu hodnot území jejich optimálním využíváním.
- c) Regulačními nástroji územního plánování zajistit koncepční a koordinovaný rozvoj obcí v sídelní struktuře.

Upřednostňovat intenzifikaci využití zastavěných území před zástavbou volných ploch a tak minimalizovat nároky na rozsah nových zastavitelných ploch na úroveň nezbytných potřeb.

Nepřipouštět spontánní přístupy k urbanizaci území, chránit přírodní a kulturní hodnoty území před nevratnými urbanizačními zásahy.

Zamezit expanzi nevhodných forem cestovního ruchu, upřednostňovat rozvoj forem cestovního ruchu šetrných k životnímu prostředí.

Chránit přírodní vodní plochy a přirozené průběhy vodních toků, údolních niv a mokřadů před nevratnými urbanizačními zásahy.

- d) Koordinovat ochranu a rozvoj území specifické oblasti s kontaktními aktivitami v ROB1 Liberec, ROB3 Turnov, ROB4 Semily - Železný Brod a přímou vazbou na rozvojové osy ROS1, ROS2 a ROS6 zejména s upřesněním vymezení koridorů pro kapacitní silnici S5 v úseku Turnov – hranice kraje a železniční trati Turnov - Semily - Hradec Králové.

-
- e) Připravovat územní podmínky pro realizaci efektivní protipovodňové ochrany, podporovat zadržování vody ve volné krajině a zabraňovat zvyšování povrchového odtoku. Přístupovat citlivě k regulaci na Jizeře a jejích přítocích návrhem k přírodě šetrných forem protipovodňové ochrany zejména na území CHKO Český ráj, přírodního parku Maloskalsko a s ohledem na předměty ochrany vymezené EVL.
 - f) Koordinovat plánovací a rozvojové aktivity sousedních ORP Turnov, ORP Železný Brod, ORP Semily, ORP Jablonec nad Nisou a ORP Liberec.

D. ZPŘESNĚNÍ VYMEZENÍ PLOCH A KORIDORŮ VYMEZENÝCH V PÚR ČR (2008) A VYMEZENÍ PLOCH A KORIDORŮ NADMÍSTNÍHO VÝZNAMU, OVLIVŇUJÍCÍCH ÚZEMÍ VÍCE OBCÍ, VČETNĚ PLOCH A KORIDORŮ VEŘEJNÉ INFRASTRUKTURY, ÚZEMNÍHO SYSTÉMU EKOLOGICKÉ STABILITY A ÚZEMNÍCH REZERV

Základní pojmy:

Koridorem nadmístního významu se rozumí plocha vymezená pro umístění vedení dopravní a technické infrastruktury nebo opatření nestavební povahy, ve které nesmí být umístovány a povolovány takové stavby a činnosti, které by bránily navrženému budoucímu využití.

Vymezení šířky koridorů dopravní a technické infrastruktury pro potřeby ZÚR LK se odvozuje z normových šířkových profilů tras nutných pro provoz a užívání, včetně jejich příslušných ochranných pásem, ve kterých ovlivňují využitelnost dotčených území. Šířky koridorů se lokálně zvyšují v přímé souvislosti s mírou současné nejasnosti polohy trasy dopravní nebo technické infrastruktury uvnitř koridorů.

Vymezení nadregionálních a regionálních ÚSES se zobrazuje ve smyslu vlastních metodických postupů.

Výčet obcí, dotčených vymezením ploch a koridorů nadmístního významu je uveden v kapitole G. Vymezení veřejně prospěšných staveb, veřejně prospěšných opatření, staveb a opatření k zajišťování obrany a bezpečnosti státu a vymezených asanačních území nadmístního významu, pro které lze práva k pozemkům a stavbám vyvlastnit.

Výčet obcí, dotčených vymezením ploch a koridorů územních rezerv, je uveden v kapitole H. Stanovení požadavků nadmístního významu na koordinaci územně plánovací činnosti obcí a na řešení v územně plánovací dokumentaci obcí, zejména s přihlédnutím k podmínkám obnovy a rozvoje sídelní struktury - úkoly pro ÚP c).

D.1 ZÁSADY KONCEPCE ROZVOJE DOPRAVNÍ INFRASTRUKTURY

Hlavním cílem vymezení dopravních ploch a koridorů nadmístního významu je vytvořit podmínky pro optimální dopravní obslužnost Libereckého kraje, napojení významných sídel na nadřazenou dopravní síť a omezení zátěže sídel dopravou. Cílem je též zajistit optimální převedení tranzitní dopravy přes území kraje.

Kritéria a podmínky pro rozhodování o změnách v území:

Při upřesňování koridorů a ploch dopravní infrastruktury respektovat:

- kulturní a civilizační hodnoty včetně urbanistického, architektonického a archeologického dědictví,
- limity využití území, zejména přírodní a krajinné hodnoty se skladebnými částmi ÚSES
- zachování celistvosti aleje Rohanka, která je součástí NKP Zámek Sychrov, po celé její délce jako pohledové dominanty.

SILNIČNÍ DOPRAVA

Z16 Vytvářet územní podmínky pro zlepšení silničního napojení Libereckého kraje na multimodální koridory (MMK).

KORIDORY MEZINÁRODNÍHO VÝZNAMU

Zlepšení napojení na III.A MMK koridor Dresden - Wrocław, propojení mezinárodních tahů.

Vymezení:

D02 - silnice I/35, úsek Bílý Kostel nad Nisou – Hrádek nad Nisou - hranice ČR

ZÚR LK zpřesňují koridor S4 kapacitní silnice vymezený PÚR ČR (2008)

Úkoly pro územní plánování:

- a) V ÚPD dotčených obcí:
- koordinovat vedení koridoru na hranicích ČR ve vazbách na Polsko a Německo,
 - upřesnit, stabilizovat a řešit územní souvislosti vedení koridoru.

Zlepšení silničního spojení Hradec Králové - Liberec, součást TEN-T.

Vymezení:

ZÚR LK zpřesňují koridor kapacitní silnice S5 vymezený PÚR ČR (2008), (Rádelský Mlýn / Mnichovo Hradiště - Úlibice) formou územní rezervy:

varianta B - „severní“

D01B - územní rezerva pro kapacitní silnici S5, úsek Ohrazenice - Turnov - Rovensko pod Troskami - hranice LK (Úlibice)

Úkoly pro územní plánování:

- a) Koordinovat vedení koridoru na hranicích LK ve vazbách na Královéhradecký kraj.
- b) V ÚPD dotčených obcí:
- zajistit územní ochranu koridoru jako územní rezervu pro jeho budoucí prověření v širších územních souvislostech,
 - koordinovat a zpřesňovat dopravní napojení města Semily (II/283).

Poznámka:

varianta A - „jižní“

územní rezerva pro kapacitní silnici S5, úsek Mnichovo Hradiště - Jičín - Úlibice mimo řešené území LK

KORIDORY REPUBLIKOVÉHO VÝZNAMU

Vymezení:

D03 - silnice I/13, úsek Svor- Nový Bor - Manušice (silnice I/9) - hranice LK

ZÚR LK zpřesňují koridor kapacitní silnice S11 vymezený PÚR ČR (2008), D8 – Děčín - Česká Lípa – Svor - Liberec - R35.

(Zlepšení napojení na IV. MMK Berlín – Praha – Bratislava – Budapešť – Constanta)

Úkoly pro územní plánování:

- a) Koordinovat vedení koridoru na hranicích LK ve vazbách na Ústecký kraj.
- b) V ÚPD dotčených obcí:
- upřesnit, stabilizovat a řešit územní souvislosti vedení koridoru.

Z17 Vytvářet územní podmínky pro zlepšení dopravního napojení Libereckého kraje na okolní regiony.

KORIDORY NADREGIONÁLNÍHO VÝZNAMU

Vymezení:

D04 - silnice I/9, obchvat Dubá

Úkoly pro územní plánování:

- a) V ÚPD dotčených obcí:
- upřesnit, stabilizovat a řešit územní souvislosti vedení koridoru.

Vymezení:

D05B, D50 - silnice I/9, úsek Jestřebí-Zahrádky-Sosnová-Česká Lípa-MÚK Manušice (I/13)

Úkoly pro územní plánování:

- a) V ÚPD dotčených obcí:
- upřesnit, stabilizovat a řešit územní souvislosti vedení koridoru,
 - koordinovat vazby na koridory silnic I/38 v prostoru Jestřebí, I/15 v prostoru Zahrádek, I/13 v prostoru Manušic.

Vymezení:

D06A - silnice I/9, obchvat Svor

Úkoly pro územní plánování:

- a) V ÚPD dotčených obcí:
- upřesnit, stabilizovat a řešit územní souvislosti vedení koridoru.

Vymezení:

D07 - silnice I. třídy, úsek Jablonec nad Nisou - Smržovka - Tanvald

Úkoly pro územní plánování:

- a) V ÚPD dotčených obcí:
- upřesnit, stabilizovat a řešit územní souvislosti vedení koridoru,
 - koordinovat vazby na koridor silnice I/14 v prostoru Jablonce nad Nisou,
 - zohlednit koridor silnice R35 v úseku Turnov - Rádelský Mlýn (peáž).

Vymezení:

D48 - územní rezerva pro silnice I/10, úsek Tanvald - Desná (peáž se silnicí I/14)

Úkoly pro územní plánování:

- a) V ÚPD dotčených obcí:
- zajistit územní ochranu koridoru jako územní rezervu pro jeho budoucí prověření v širších územních souvislostech,
 - koordinovat vazby na koridory silnic I. třídy v prostoru Tanvaldu.

Vymezení:

D49 - územní rezerva pro silnici I/10, úsek Kořenov - Harrachov (peáž se silnicí I/14)

Úkoly pro územní plánování:

- a) V ÚPD dotčených obcí:
- zajistit územní ochranu koridoru jako územní rezervu pro jeho budoucí prověření v širších územních souvislostech,
 - koordinovat vedení koridoru na hranicích LK ve vazbách na Polsko.

Vymezení:

D08 - silnice I/13, úsek Liberec - Stráž nad Nisou - Mníšek - Dětřichov

Úkoly pro územní plánování:

- a) V ÚPD dotčených obcí:
- upřesnit, stabilizovat a řešit územní souvislosti vedení koridoru.

Vymezení:

D09 - silnice I/13, obchvat Frýdlantu

Úkoly pro územní plánování:

- a) V ÚPD dotčených obcí:
- upřesnit, stabilizovat a řešit územní souvislosti vedení koridoru.

Vymezení:

D10 - silnice I/13, obchvat Pertoltic

Úkoly pro územní plánování:

- a) V ÚPD dotčených obcí:
- upřesnit, stabilizovat a řešit územní souvislosti vedení koridoru.

Vymezení:

D11A - silnice I/14, úsek Liberec - Jablonec nad Nisou

Úkoly pro územní plánování:

- a) V ÚPD dotčených obcí:
- upřesnit, stabilizovat a řešit územní souvislosti vedení koridoru,
- koordinovat vazby na koridor silnice I.třídy v úseku Jablonec nad Nisou – Nová Ves nad Nisou – Smržovka - Tanvald.

Vymezení:

D12B - silnice I/15, obchvat Zahrádky

Úkoly pro územní plánování:

- a) V ÚPD dotčených obcí:
- upřesnit, stabilizovat a řešit územní souvislosti vedení koridoru,
- zohlednit vazby na úpravy koridoru silnice I/9 v úseku Jestřebí – Zahrádky,
- s ohledem na reliéf krajiny zajistit kompenzační opatření, která pomohou potlačit pohledovou exponovanost záměru.

Vymezení:

D13A + D47 - silnice I/15, obchvat Stvolínky - Kravaře - hranice LK (Úštěk)

Úkoly pro územní plánování:

- a) V ÚPD dotčených obcí:
- upřesnit, stabilizovat a řešit územní souvislosti vedení koridoru,
- koordinovat vedení koridoru na hranicích LK ve vazbách na Ústecký kraj.

Vymezení:

D14 - silnice I/38, obchvat Obora

Úkoly pro územní plánování:

- a) V ÚPD dotčených obcí:
- upřesnit, stabilizovat a řešit územní souvislosti vedení koridoru.

Vymezení:**D15D - silnice I/16, přeložka Horka u Staré Paky****D15C - územní rezerva pro silnici I/16, přeložka Horka u Staré Paky (variantní řešení)**Úkoly pro územní plánování:

- a) V ÚPD dotčených obcí:
- koordinovat vedení koridoru na hranicích LK ve vazbách na Královéhradecký kraj,
 - upřesnit, stabilizovat a řešit územní souvislosti vedení koridoru,
 - zajistit územní ochranu koridoru D15C jako územní rezervu pro jeho budoucí prověření v širších územních souvislostech (variantní řešení).

Z18 Vytvářet územní podmínky pro zlepšení silniční dostupnosti Liberce ze všech částí Libereckého kraje.

Návazně na síť koridorů rychlostních silnic a silnic I. třídy se navrhuje zkrácení silničního připojení – optimalizace dostupnosti krajského centra Liberce.

- a) Z území za Ještědským hřbetem (Osečná, Ralsko) - koridor silnice II/272.
- b) Z prostoru jihovýchodního segmentu území kraje (Semily, Jilemnice) - variantní řešení koridoru silnice II/283 ve vztahu k vybrané trase kapacitní silnice S5.
- c) Z prostoru západního segmentu území kraje (Žandov, Stružnice) - koridor silnice II/262.

KORIDORY REGIONÁLNÍHO VÝZNAMUVymezení:**D16 - územní rezerva pro silnici II/272, úsek Liberec - Osečná**Úkoly pro územní plánování:

- a) Koridor prověřit územní studií, upřesnit rozsah možné podzemní části pod Ještědským hřbetem.
- b) V ÚPD dotčených obcí:
- zajistit územní ochranu koridoru jako územní rezervu pro jeho budoucí prověření v širších územních souvislostech.

Vymezení:**D17A - silnice II/272, úsek Osečná - Ralsko (Kuřívody)**Úkoly pro územní plánování:

- a) V ÚPD dotčených obcí:
- upřesnit, stabilizovat a řešit územní souvislosti vedení koridoru.

Vymezení:**D18C - územní rezerva pro silnici II/283, úsek Rovensko pod Troskami - Semily, napojení na kapacitní silnici S5**

Variantní řešení dopravního napojení z koridoru kapacitní silnice S5 (varianta B Turnov - Úlibice) do prostoru Semil.

D18D - územní rezerva pro silnici II/283, úsek Turnov - Semily

Variantní řešení dopravního napojení ze stávající silnice I/35 do prostoru města Semily, vztah k variantě A kapacitní silnice S5 (Mnichovo Hradiště - Úlibice).

Úkoly pro územní plánování (pro D18C,D):

- a) V ÚPD dotčených obcí:
- zajistit územní ochranu koridoru jako územní rezervu pro jeho budoucí prověření v širších územních souvislostech.

Vymezení:

D19A - silnice II/262 úsek Žandov - Stružnice

Úkoly pro územní plánování:

- a) V ÚPD dotčených obcí:
- upřesnit, stabilizovat a řešit územní souvislosti vedení koridoru.

Z19 Vytvářet územní podmínky pro úpravy dopravní sítě na koridorech silnic regionálního významu.

KORIDORY REGIONÁLNÍHO VÝZNAMU

Vymezení:

D21 - silnice II/270, obchvat Doksy

Úkoly pro územní plánování:

- a) V ÚPD dotčených obcí:
- upřesnit, stabilizovat a řešit územní souvislosti vedení koridoru.

Vymezení:

D22 - silnice II/270, obchvat Jablonné v Podještědí

Úkoly pro územní plánování:

- a) V ÚPD dotčených obcí:
- upřesnit, stabilizovat a řešit územní souvislosti vedení koridoru.

Vymezení:

D23 - silnice II/278, obchvat Český Dub

Úkoly pro územní plánování:

- a) V ÚPD dotčených obcí:
- upřesnit, stabilizovat a řešit územní souvislosti vedení koridoru.

Vymezení:

D24 - silnice II/291, úsek Kunratice - Frýdlant

Úkoly pro územní plánování:

- a) V ÚPD dotčených obcí:
- upřesnit, stabilizovat a řešit územní souvislosti vedení koridoru,
- koordinovat vazby na koridor I/13 obchvat Frýdlantu.

Vymezení:

D25 - silnice II/268, úsek Sloup – Pihel

Úkoly pro územní plánování:

- a) V ÚPD dotčených obcí:
- upřesnit, stabilizovat a řešit územní souvislosti vedení koridoru.

Vymezení:

D51A - silnice II/268, obchvat Zákupy (západní a jižní část)

Poznámka: západní část obchvatu zahrnuje i úsek přeložky silnice II/262

Úkoly pro územní plánování:

- a) V ÚPD dotčených obcí:
- upřesnit, stabilizovat a řešit územní souvislosti vedení koridoru.

Vymezení:**D52C - silnice II/268, jihozápadní obchvat Mimoň****D52D - silnice II/268, spojka Ralsko-Hradčany** (propojení silnic II/268 a II/270)

Úkoly pro územní plánování:

- a) V ÚPD dotčených obcí:
- upřesnit, stabilizovat a řešit územní souvislosti vedení koridoru.

D55 - územní rezerva pro silnici II/270, severozápadní obchvat MimoňÚkoly pro územní plánování:

- a) V ÚPD dotčených obcí:
- zajistit územní ochranu koridoru jako územní rezervu pro jeho budoucí prověření v širších územních souvislostech, variantní řešení.

D58 - silnice II/289, přeložka Semily

- a) V ÚPD dotčených obcí:
- upřesnit, stabilizovat a řešit územní souvislosti vedení koridoru.

D59 - silnice II/292, přeložka SemilyÚkoly pro územní plánování:

- a) V ÚPD dotčených obcí:
- upřesnit, stabilizovat a řešit územní souvislosti vedení koridoru.

ŽELEZNIČNÍ DOPRAVA

Z20 Vytvářet v území podmínky pro zlepšení železničního spojení Libereckého kraje s okolními regiony a zajištění optimálního napojení na budoucí transevropskou dopravní síť s přihlédnutím k dohodě o nejdůležitějších trasách kombinované dopravy.

KORIDORY MEZINÁRODNÍHO VÝZNAMU**Železniční spojení Praha-Mladá Boleslav-Turnov-Liberec-Frýdlant-Černousy/Zawidów (PL)**

ZÚR LK zpřesňují koridor kombinované dopravy KD1 navržený PÚR ČR (2008), Zawidów - Frýdlant - Liberec - Praha.

Vymezení:**D26 úsek hranice LK - Turnov - Liberec**, modernizace s novostavbami úseků, elektrizace, zdvojkolejnění.Úkoly pro územní plánování:

- a) Upřesnit řešení nových úseků, včetně stanovení rozsahu podzemní části, s ohledem na kulturní a přírodní hodnoty.
- b) Koordinovat vedení koridoru na hranicích LK ve vazbách na Středočeský kraj.
- c) Upřesnit, stabilizovat a řešit územní souvislosti vedení koridoru v ÚPD dotčených obcí.

Vymezení:**D26R úsek Příšovice – Čtveřín**, nový úsek - územní rezervaÚkoly pro územní plánování:

- a) Zajistit územní ochranu koridoru jako územní rezervu pro jeho budoucí prověření v širších územních souvislostech.

Vymezení:

D27 úsek Liberec – Frýdlant – hranice ČR, optimalizace jednokolejné trati, elektrizace.

Úkoly pro územní plánování:

- a) Koordinovat vedení koridoru na hranicích LK zohlednit vazby na Polsko.
- b) Stabilizovat a řešit územní souvislosti vedení koridoru v ÚPD dotčených obcí.
- c) Zohlednit zařazení do projektu společného využití železničních a tramvajových tratí.

Železniční spojení Liberec - Chrastava - Hrádek nad Nisou - hranice ČR - Zittau (Německo)

Vymezení:

D28 úsek Liberec – Chrastava - Bílý Kostel nad Nisou - Hrádek nad Nisou - hranice ČR, optimalizace, elektrizace, zdvojkolejnění úseku Liberec - Bílý Kostel nad Nisou.

Úkoly pro územní plánování:

- a) Koordinovat vedení koridoru na hranicích LK ve vazbách na Polsko a Německo.
- b) Koordinovat vazby s územní rezervou pro koridor železniční trati Bílý Kostel nad Nisou – Rynoltice.
- c) Zohlednit zařazení do projektu společného využití železničních a tramvajových tratí.
- d) Vytvářet územní podmínky pro potenciální využití koridoru pro kombinovanou dopravu s napojením na modernizovanou železniční trať v Zittau (Německo).
- e) Stabilizovat a řešit územní souvislosti vedení koridoru v ÚPD dotčených obcí.

Z21 Vytvářet územní podmínky pro zlepšení železničního spojení s okolními regiony a v rámci Libereckého kraje.

KORIDORY REPUBLIKOVÉHO VÝZNAMU

Napojení na Královéhradecký kraj:

Železniční spojení Turnov - Jičín - Hradec Králové

Vymezení:

D29A úsek Turnov - Rovensko pod Troskami, modernizace jednokolejné trati s novostavbami dílčích úseků, elektrizace.

Úkoly pro územní plánování:

- a) Upřesnit, stabilizovat a řešit územní souvislosti vedení koridoru v ÚPD dotčených obcí.

Železniční spojení Turnov – Semily - Jaroměř

Vymezení:

D31A úsek Turnov - Semily – Košťálov, optimalizace trati, elektrizace.

Úkoly pro územní plánování:

- a) Stabilizovat a řešit územní souvislosti vedení koridoru v ÚPD dotčených obcí.

Napojení na Ústecký kraj:

Železniční spojení Liberec – Česká Lípa

Vymezení:

D33 úsek Rynoltice - Česká Lípa, optimalizace jednokolejné trati, elektrizace.

Úkoly pro územní plánování:

- a) Stabilizovat a řešit územní souvislosti vedení koridoru v ÚPD dotčených obcí.

Vymezení:

D33A,B územní rezerva pro úsek Bílý Kostel nad Nisou - Rynoltice, nový úsek, elektrizace.

Úkoly pro územní plánování:

- a) Výběrem varianty upřesnit vedení koridoru v úseku Bílý Kostel nad Nisou - Rynoltice, prověřit územní studii.
- b) Zajistit územní ochranu koridoru jako územní rezervu pro jeho budoucí prověření v širších územních souvislostech.

Železniční spojení Česká Lípa – Benešov nad Ploučnicí – DěčínVymezení:

D34 úsek Česká Lípa - hranice LK, optimalizace jednokolejné trati, elektrizace.

Úkoly pro územní plánování:

- a) Koordinovat vedení koridoru na hranicích LK ve vazbách na Ústecký kraj.
- b) Stabilizovat a řešit územní souvislosti vedení koridoru v ÚPD dotčených obcí.

KORIDORY REGIONÁLNÍHO VÝZNAMU**Železniční spojení Tanvald – Harrachov - hranice ČR a Martinice v Krkonoších - Rokytnice nad Jizerou.**Vymezení:

D35 územní rezerva pro úsek Harrachov – Rokytnice nad Jizerou, propojení dvou železničních tratí.

Úkoly pro územní plánování:

- a) Zajistit územní ochranu koridoru jako územní rezervu pro jeho budoucí prověření v širších územních souvislostech.
- b) Zohlednit zařazení do projektu společného využití železničních a tramvajových tratí.

Z22 Využívat společný potenciál železničních a tramvajových tratí.Vymezení:**R Projekt společného využití železničních a tramvajových tratí**

Konečnou vizí projektu se stane využití stávajícího železničního spojení v délce přes 110 km v ose Zittau – Jelenia Gora přes Hrádek nad Nisou, Chrastavu, Liberec, Jablonec nad Nisou, Smržovku, Tanvald, Harrachov a Szklarskou Porebu. V Liberci a Jablonci nad Nisou bude do systému zapojena městská tramvajová síť.

Návrh zapojení koridorů železničních tratí:

- a) mezinárodní význam
 - Liberec – Hrádek nad Nisou, hranice ČR
 - Liberec – Frýdlant
- b) regionální význam
 - Raspenava – Bílý Potok
 - Liberec – Tanvald – Harrachov, hranice ČR
 - Tanvald – Železný Brod
 - Smržovka – Josefův Důl
 - Harrachov – Harrachov město – Rokytnice nad Jizerou - nový úsek, územní rezerva

Úkoly pro územní plánování:

- a) Zohlednit zařazení příslušných železničních tratí do projektu společného využití železničních a tramvajových tratí.

LETECKÁ DOPRAVA

Z23 Vytvářet územní podmínky pro leteckou dopravu.

Vymezení:

D37 Letiště Liberec

statut: mezinárodní veřejné letiště s vnější hranicí

Úkoly pro územní plánování:

- a) V ÚPD dotčených obcí:
 - územně stabilizovat a rozvíjet plochy letiště s ohledem na minimalizaci možných dopadů na zastavěné území,
 - v souvislosti s jeho rozvojem zpřesnit a zohlednit jeho ochranná pásma.

PROPOJENÍ TURISTICKÝCH OBLASTÍ

Z24 Vytvářet územní podmínky pro propojení turistických oblastí, podoblastí a středisek cestovního ruchu prostředky bezmotorové dopravy.

Multifunkční turistické koridory (cyklo, pěší, lyže, event. voda).

Vymezení:

D39 Koridor Ploučnice, Děčín - Benešov nad Ploučnicí - Česká Lípa - Mimoň - Stráž pod Ralskem - Osečná

D40 Koridor Lužická Nisa, Hrádek nad Nisou - Chrastava - Liberec - Jablonec nad Nisou - Nová Ves nad Nisou

D41A Koridor Jizera, Mnichovo Hradiště - Turnov - Železný Brod - Semily - Jablonec nad Jizerou - Rokytnice nad Jizerou - Kořenov.

D42 Nová Hřebenovka, jižní a severní větev, Krkonoše - Jizerské hory - Ještědský hřbet - Lužické a Žitavské hory - Českosaské Švýcarsko.

Kritéria a podmínky pro rozhodování o změnách v území:

- a) Akceptovat stávající rozsah a režim letních i zimních turistických cest a cyklotras zejména ve zvláště chráněných územích.
- b) Na území KRNAP v rámci koridoru Nová Hřebenovka nerozšiřovat síť cyklotras.
- c) Na území CHKO Jizerské hory v rámci koridoru Nová Hřebenovka nerozšiřovat síť cyklotras a lyžařských běžeckých tras do EVL Bukovec a I. zóny CHKO Jizerské hory.

Úkoly pro územní plánování:

- a) V rámci koridorů vyhledat konkrétní vedení turistických, cyklistických, lyžařských a vodních tras, na území se zvláštní ochranou přírody vést trasy v maximální možné míře po stávající dopravní síti.
- b) Koordinovat vedení tras mezi obcemi Libereckého kraje a ve vazbách na sousední kraje a sousední státy Polsko a Německo.
- c) Koordinovat vazby jednotlivých druhů dopravy, preferovat segregaci tras dle jednotlivých aktivit pro zmenšení kumulace negativních vlivů na chráněná území.
- d) Vytvářet podmínky pro rozvojové aktivity cestovního ruchu, upřesňovat rozsah a náplň multifunkčních koridorů.

PŘESHraniČNÍ SPOJENÍ

Z25 Vytvářet územní podmínky pro silniční a železniční přeshraniční spojení nadmístního významu.

Vymezení:

Silniční

D43 Hrádek nad Nisou, silnice I/35.

Úkoly pro územní plánování:

a) Koordinovat přeshraniční spojení se zájmy Polska a v širších souvislostech Německa.

D.2 ZÁSADY KONCEPCE ROZVOJE TECHNICKÉ INFRASTRUKTURY

Hlavním cílem vymezení ploch a koridorů nadmístního významu je vytvořit podmínky pro optimální obslužnost území Libereckého kraje vodohospodářskými, energetickými a informačními systémy zajištěním průchodnosti územím a napojením sídelní struktury na nadřazenou síť technické infrastruktury.

ZÁSOBOVÁNÍ VODOU

Z26 Zabezpečit bezproblémové zásobování obyvatel a dalších odběratelů nezávadnou a kvalitní vodou, vytvářet územní podmínky pro dosažení evropských standardů při pokrytí území LK zásobovacími vodovodními systémy.

Vymezení:

Oblast Frýdlantska

V1 Územní rezerva pro vodovodní přivaděč VD Josefův Důl - ÚV Bílý Potok

Oblast Semilská

V2A Územní rezerva pro vodovodní přivaděč Harrachov - Rokytnice nad Jizerou

Kritéria a podmínky pro rozhodování o změnách v území:

- a) Využít nenaplněnou kapacitu VD Josefův Důl pro zásobování Frýdlantského výběžku pitnou vodou.
- b) Využít nenaplněnou kapacitu VD Souš pro zásobování Harrachova a Semilská pitnou vodou.
- c) Kapacita zdrojů s ohledem na předpokládaný vývoj spotřeby vody, jakost vody ve zdrojích, stav úpraven vody

Úkoly pro územní plánování:

- a) Provéřit možnosti zásobování pitnou vodou Frýdlantska a severozápadní části Semilská územní studií.
- b) Chránit, územně upřesňovat a koordinovat vymezené koridory pro zásobování pitnou vodou v ÚPD dotčených obcí ve vzájemných návaznostech.
- c) U obcí, které dosud nejsou zásobovány z veřejného vodovodu posoudit variantní řešení: propojení s některým ze stávajících vodovodů nebo zajištění zásobování z místních zdrojů.

Z27 Územně chránit lokality vhodné pro akumulaci povrchových vod (LAPV).

Zásada vypuštěna na základě projednání ZÚR LK (viz odůvodnění ZÚR LK).

ČIŠTĚNÍ ODPADNÍCH VOD

Z28 Zlepšit kvalitativní stav povrchových a podzemních vod, vytvářet územní podmínky pro eliminaci hlavních zdrojů znečištění povrchových a podzemních vod.

Vymezení:

Území celého LK.

Kritéria a podmínky pro rozhodování o změnách v území:

- a) Účinnost a kapacita existujících čistíren odpadních vod.
- b) Místní absence vyhovujícího systému odkanalizování a čištění odpadních vod.

Úkoly pro územní plánování:

- a) Pro zajištění lepší jakosti povrchových a podzemních vod řešit v ÚPD obcí v souladu s PRVK LK vyhovující systém odkanalizování a čištění komunálních a průmyslových odpadních vod ve všech návaznostech a to zejména v rozvojových oblastech Libereckého kraje.
- b) Vytvářet územní podmínky pro zvýšení kapacity stávajících čistíren odpadních vod a pro výstavbu lokálních malých čistíren.
- c) V obcích, kde je výstavba kanalizace a ČOV ekonomicky a technicky neopodstatněná, řešit odkanalizování individuálně v souladu s PRVK LK. Ke snížení zatížení stávajících ČOV balastními vodami řešit odkanalizování území důsledným navrhováním oddílné kanalizace.
- d) Vhodným návrhem hospodaření v krajině a v urbanizovaných plochách snížit odtok dešťových vod z území a následně vnos nežádoucích látek do povrchových vod.

PROTIPOVODŇOVÁ OCHRANA ÚZEMÍ

Z29 Vytvářet územní předpoklady pro realizaci adekvátních protipovodňových opatření především formou celkové revitalizace krajiny a vodních ekosystémů umožňující zvýšení ochrany proti povodním prostřednictvím zvýšení retenční schopnosti krajiny, formy protipovodňových opatření technického charakteru musí respektovat principy minimalizace negativních vlivů na stabilitu ekosystémů.

Vymezení:

Koridory pro umístění staveb a opatření pro snižování ohrožení území povodněmi

- P01 Černá Desná, úsek Desná - Tanvald
- P02 Dubnický potok, Dubnice
- P03 Jeřice, úsek Oldřichov v Hájích - Mníšek
- P05_1 Jizera, úsek Svijany - Rakousy
- P05_2 Jizera, úsek Železný Brod - Líšný
- P05_3 Jizera, Semily
- P05_4 Jizera, Jablonec nad Jizerou
- P08 Libchava, Horní Libchava
- P09 Lužická Nisa, úsek Jablonec nad Nisou - Hrádek nad Nisou
- P12 Panenský potok, Jablonné v Podještědí
- P13 Panenský potok, úsek Brniště - Mimoň
- P14 Ploučnice, Mimoň
- P15 Ploučnice, Česká Lípa
- P16 Ploučnice, úsek Stružnice - Dolní Police
- P17 Řasnice, úsek Horní Řasnice - Krásný Les
- P18 Smědá, úsek Bílý Potok - Frýdlant
- P19 Smědá, Višňová
- P20 Smědá, Černousy
- P21 Svitávka, Mařenice sídlo Mařeničky
- P22 Svitávka, úsek Kunratice u Cvikova - Svitava

- P23 Svitávka, úsek Velenice - Zákupy**
- P24 Boberský potok, Cvikov**
- P25 Šporka, Polevsko**
- P28 Mohelka, Kokonín**
- P29 Mohelka, Třtí**
- P30 Ploučnice, Stráž pod Ralskem**
- P31 Kočičí potok, Habartice**
- P32 Libverdský potok, Lázně Libverda**
- P33 Minkovický potok, Minkovice u Frýdlantu**
- P34 Oleška, Heřmanice**
- P35 Oleška, Dětřichov**
- P36 Boberský potok, Lindava**
- P37 Bílá Nisa, úsek Bedřichov - Janov nad Nisou**
- P38 Dobranovský potok, Dobranov**
- P39 Dobranovský potok, Písečná**
- P40 Dobranovský potok, úsek Bukovany - Sloup v Čechách**
- P41 Žernovík, Železný Brod**
- P42 Údolský potok, Kryštofovo Údolí**
- P43 Novoveský potok, Nová Ves nad Nisou**
- P44 Šporka, Horní Libchava**
- P45 Radčický potok, Liberec - Radčice**
- P46 Ostašovský potok, Liberec - Ostašov**
- P47 Harcovský potok, Liberec - Harcov**
- P48 Janovodolský potok, Liberec - Janův Důl**
- P49 Vesecký potok, Liberec - Vesec**
- P50 Františkovský potok, Liberec - Františkov**
- P51 Luční potok, Liberec - Vesec**
- P52 Ještědský potok, Dubnice**
- P53 Oldřichovský potok, Oldřichov na Hranicích**
- P54 Šporka, nad obcí Horní Libchava**
- P55 Ploučnice, nad sídlem Srní potok**
- P56 Panenský potok, Lvová**
- P57 Druzcovský potok, Osečná**

Protipovodňová opatření na tocích jsou vymezena v grafické části ve výkresu č.2 - Výkres ploch a koridorů nadmístního významu, včetně ÚSES a ve výkresu č.4 - Výkres VPS, VPO a asanační nadmístního významu.

Kritéria a podmínky pro rozhodování o změnách v území:

Zohlednit zvláště chráněná území a lokality EVL při návrhu protipovodňových opatření, opatření technického charakteru v těchto územích neumísťovat do relativně nedotčených říčních a potočních údolí s přírodně anebo krajinářsky a esteticky cennými partiemi.

Respektovat limity ochrany přírody a krajiny.

Úkoly pro územní plánování:

- a) Zabránit další urbanizaci inundačních území a maximálně tyto prostory údolních niv uvolňovat a ve zdůvodněných případech posoudit ekonomické a sociální dopady redisolokace riskantně umístěných objektů, přehodnotit urbanistické záměry v těchto územích.

Vymezovat zastavitelné plochy v záplavových územích a umísťovat do nich veřejnou infrastrukturu jen ve zcela výjimečných a zvláště odůvodněných případech. Vymezovat a chránit zastavitelné plochy pro přemístění zástavby z území s vysokou mírou rizika vzniku povodňových škod.

- b) Vytvářet územní podmínky pro navyšování retenční schopnosti krajiny a to především formou revitalizací toků a mokřadních biotopů v nivách a v pramenných oblastech, návrhem vhodných krajinných a technických úprav území zabráňovat vzniku povrchového odtoku vod, erozních a transportních procesů z povodí. Podporovat revitalizaci nevhodně upravených toků jako součást protipovodňové ochrany.
- c) V místech, kde je to vhodné, vytvářet územní podmínky pro neškodný přirozený rozliv povodňových toků ve volné krajině.
- d) Obce a významné provozy chránit adekvátní protipovodňovou ochranou. Protipovodňová opatření na tocích ve zvláště chráněných územích a územích EVL řešit přírodě blízkými způsoby, vyloučit zásahy měnící charakter úseků s dochovaným přírodním korytem.
- e) Prioritně řešit protipovodňovou ochranu zejména v nejkritičtějších částech inundací vodních toků: Ploučnice, Svitávky, Smědé, Lužické Nisy, Jizery.
- f) Koordinovat, územně zpřesňovat a územně chránit koridory protipovodňových opatření ve vzájemných návaznostech, nepovolovat taková opatření, která by mohla zhoršit průtok povodňové vlny v jiné obci.

ENERGETIKA

Z30 Zajistit územní podmínky pro efektivní zásobování území energiemi a hospodaření s nimi.

Vymezení:

Území celého LK.

Kritéria a podmínky pro rozhodování o změnách v území:

- Pro energetické bilance vycházet z předpokladu poklesu až malého nárůstu spotřeb paliv a energií oproti současnému stavu (varianty spotřeby dle ÚEK LK).
- Respektovat vazby na Polsko, Německo a okolní kraje.

Úkoly pro územní plánování:

- a) Vytvářet územní podmínky pro zvyšování podílu obnovitelných zdrojů energie na celkové spotřebě energií a paliv.
- b) Vytvářet územní podmínky pro realizaci rozsáhlého programu úspor energie v oblastech výrobních, distribučních a spotřebních systémů.
- c) Vytvářet územní podmínky pro ekonomicky efektivní aplikaci kombinované výroby elektřiny a tepla ve stávajících i nových zdrojích energie.
- d) Objektivně prověřovat udržitelnost systémů centrálního zásobování teplem včetně případné možnosti jejich částečné decentralizace. (například budování sídlištních výtopen).

Z31 Vytvářením územních podmínek pro reálný nárůst výroby energií z obnovitelných zdrojů zvyšovat soběstačnost LK v dodávkách energií.

Vymezení:

Potenciálně vhodná území LK pro rozvoj obnovitelných zdrojů energií.

Kritéria a podmínky pro rozhodování o změnách v území:

- a) Při využívání potenciálu biomasy respektovat pravidla:
 - odpovědně posuzovat vymezení ploch pro pěstování biomasy a energetických rostlin v souladu s ochranou přírody a krajiny (viz. kap. E. Koncepce ochrany přírodních hodnot - krajina),
 - při pěstování energetických plodin nepřipustit degradaci zemědělské půdy.
- b) Využití vodní energie považovat z důvodu ochrany přírody a možností vodních toků za velmi omezené.

Úkoly pro územní plánování:

- a) Vytvářet územní podmínky pro využití potenciálu biomasy.
- b) Podporovat rozvoj využití geotermální energie.
- c) Využívat výrobu energií ze spalovny odpadů v Liberci.
- d) Výstavbu větrných a fotovoltaických elektráren odpovědně posuzovat ve vztahu k ochraně přírody, krajiny, životnímu prostředí a krajinnému rázu.
- e) V ÚPD obcí vytvářet územní podmínky pro využití energie z obnovitelných zdrojů a koordinovat jednotlivé systémy v souladu s ochranou přírodních hodnot území.

Z32 Vytvářet územní podmínky pro zajištění spolehlivosti systému zásobování elektrickou energií a pro odstranění výkonového deficitu k očekávaným potřebám území.

Kritéria a podmínky pro rozhodování o změnách v území:

- a) Zajištění výkonu a spolehlivosti systému zásobování elektrickou energií dle očekávaných potřeb.
- b) Při upřesňování koridorů a ploch technické infrastruktury respektovat:
 - kulturní a civilizační hodnoty včetně urbanistického, architektonického a archeologického dědictví,
 - přírodní a krajinné hodnoty, skladebné části ÚSES,
 - limity využití území.

KORIDORY REPUBLIKOVÉHO VÝZNAMU

- ZÚR LK zpřesňují v PÚR ČR (2008) vymezený koridor republikového významu E10 pro vedení 400 kV Výškov - Chotějovice - Babylon a dále zdvojení stávajících vedení 400 kV v trasách V450 Výškov - Babylon a V451 Babylon - Bezděčín.

Vymezení:

PUR01 - vedení VVN 400 kV, úsek hranice LK - TR Babylon

PUR02 - zdvojení stávajícího vedení VVN 400 kV, úsek hranice LK - TR Babylon

PUR03 - zdvojení stávajícího vedení VVN 400 kV, úsek TR Babylon - TR Bezděčín

Úkoly pro územní plánování:

- a) Koordinovat, územně zpřesňovat, stabilizovat vedení koridorů v ÚPD dotčených obcí ve vzájemných návaznostech.

KORIDORY NADMÍSTNÍHO VÝZNAMUVymezení:

E3 - vedení VVN 110 kV, úsek TR Babylon - hranice LK - (TR Úštěk)

E4 - vedení VVN 110 kV, úsek TR Babylon - hranice LK - (TR Děčín Želenice)

E5A - vedení VVN 110 kV, úsek TR Babylon - TR Doksy

E6 - vedení VVN 110 kV, úsek TR Babylon - TR Česká Lípa Dubice

E7 - vedení VVN 110 kV, úsek Česká Lípa Sever - TR Nový Bor

E11A - vedení VVN 110 kV, úsek TR Bezděčín - Šimonovice

E12B - vedení VVN 110 kV, úsek TR Liberec východ - TR Liberec Nové Pavlovice, podzemní

E13B - vedení VVN 110 kV, úsek odbočení ze stáv. vedení do TR Železný Brod

E14C - vedení VVN 110 kV, úsek odboč. ze stáv. vedení do TR Jablonec nad Nisou jih, nadzemní, podzemní vedení

E35A - vedení VVN 110 kV, úsek odbočení ze stáv. vedení do TR Český Dub

E36_37 - vedení VVN 110 kV, úsek odbočení ze stáv. vedení do TR Turnov

E39A - vedení VVN 110 kV, úsek odbočení ze stáv. vedení do TR Liberec Doubí

Poznámka: TR - transformovna

Úkoly pro územní plánování:

- a) Koordinovat, územně zpřesňovat a stabilizovat vedení koridorů v ÚPD dotčených obcí ve vzájemných návaznostech.

KORIDORY NADMÍSTNÍHO VÝZNAMU – ÚZEMNÍ REZERVA

Vymezení:

E8B - územní rezerva pro vedení VVN 110 kV, úsek TR Nový Bor – hranice LK - TR Varnsdorf

Úkoly pro územní plánování:

- a) V ÚPD dotčených obcí:
- zajistit územní ochranu koridoru jako územní rezervu pro jeho budoucí prověření v širších územních souvislostech,
 - územně koordinovat vazby na Šluknovský výběžek,
 - preferovat podzemní kabelové vedení trasy ve zvláště chráněném území.

PLOCHY NADMÍSTNÍHO VÝZNAMU

Vymezení:

- E17A - transformovna Český Dub**
E18 - transformovna Nový Bor
E19A - transformovna Doksy
E20A - transformovna Železný Brod
E21 - transformovna Turnov
E23 - transformovna Liberec Doubí
E24 - transformovna Liberec Růžodol
E25 - transformovna Liberec Nové Pavlovice
E26 - transformovna Jablonec nad Nisou jih

Úkoly pro územní plánování pro všechny transformovny:

- a) Územně zpřesnit a stabilizovat plochy pro transformovny v ÚPD dotčených obcí.

Z33 Vytvářet územní podmínky pro plynofikaci obcí.

Vymezení:

Území celého LK.

Úkoly pro územní plánování:

- a) V ÚPD obcí vytvářet podmínky pro rozvoj plynofikace v koordinaci možné kombinace využití dalších druhů energií v území.

SPOJE A TELEKOMUNIKACE

Z34 Vytvářet podmínky pro zlepšení dostupnosti služeb spojů a telekomunikací ve vztahu k potřebám území.

Vymezení:

Území celého LK.

Úkoly pro územní plánování:

- a) Územně chránit a koordinovat koridory a plochy pro investiční záměry v oblasti komunikační infrastruktury - systémů elektronických komunikací pro zajišťování sítí pro vysokorychlostní přístup k internetu, dále doplňování vysílacích rádiových sítí pro zemské digitální televizní a rozhlasové vysílání včetně výstavby sítí UMTS (Univerzální mobilní telekomunikační systém) s ohledem na hodnoty území.

NAKLÁDÁNÍ S ODPADY

Z35 Vytvářet územní podmínky pro realizaci koncepce nakládání s odpady založené na maximálním třídění a recyklaci odpadů a umožňující racionální využití stávajících kapacit technicky zabezpečených skládek a centrální spalovny Liberec.

Vymezení:

Území celého LK.

Úkoly pro územní plánování:

- a) Vytvářet podmínky pro založení krajské logisticky propojené sítě zařízení na využití biologicky rozložitelných, spalitelných odpadů a travní biomasy umožňující racionální využití kapacit a efektivní odbyt kompostu a energií.
- b) Vytvářet územní předpoklady pro materiálové a energetické využití odpadů.
- c) Snižovat podíl skládkovaných spalitelných odpadů na 0%.
- d) Preferovat integrované systémy nakládání s odpady, tzn. komplexní regionální systémy za předpokladu zajištění logistiky a odbytu výstupů.
- e) Nevytvářet podmínky pro vznik nových lokalit pro skládkování komunálních a velkoobjemových odpadů.
- f) Vytvářet územní předpoklady pro řešení odstranění starých ekologických zátěží - černých skládek.

BEZPEČNOST STÁTU

Z36 Vytvářet územní podmínky pro zajištění obrany a bezpečnosti státu.

Vymezení:

B01 Plocha pěchotní střelnice, k.ú.Svébořice (stavba k zajištění bezpečnosti státu).

Úkoly pro územní plánování:

- a) Umístění střelnice pro ruční zbraně pro potřeby armády ČR do prostoru bývalého VVP Ralsko, správní území obce Ralsko (k.ú. Svébořice) koordinovat v širších souvislostech.

D.3 ZÁSADY KONCEPCE ROZVOJE ÚZEMNÍHO SYSTÉMU EKOLOGICKÉ STABILITY

Z37 Vytvářet územní podmínky pro zabezpečení funkcí územního systému ekologické stability.

ÚSES nadmístního biogeografického významu nadregionálního (NR) a regionálního (R) tvoří soustava vymezených biocenter vzájemně propojenými biokoridory. Interakční funkčnost tras biokoridorů "vyššího významu" průběžně zabezpečí vložená biocentra "nižšího významu":

- funkčnost NR biokoridorů soustava vložených biocenter regionálního a místního významu,
- funkčnost R biokoridorů soustava vložených biocenter místního významu.

Zakládání prvků ÚSES je realizováno formou veřejně prospěšných opatření.

Vymezení:

Skladebné prvky ÚSES (či jejich části) nadregionálního biogeografického významu:

- BIOCENTRA: NC41* Kokořínský Důl, NC42 Břehyně-Pecopala, NC44 Údolí Jizery a Kamenice, NC68 Poustecká obora, NC82* Studený vrch, NC83* Jizerské louky, NC84* Jizerskohorské bučiny
- BOKORIDORY: K5MB*, K18B, K19MB*, K19H, K22MB, K23MB*, K23H*, K24MB, K25MH, K26MH, K27H*, K27V*, K30MB, K30V, K31B, K31MB, K31V,N, K33B, K34B, K35B, K35MB
- kódy vegetačního typu osy NR biokoridoru: B-borová, H-horská, V-vodní, MB-mezofilní bučinná, MH-mezofilní hájová, N-nivní.
- *) prvky nebo jejich části vymezené ve V-ZCHÚ

Skladebné prvky ÚSES (či jejich části) regionálního biogeografického významu:

- BIOCENTRA: RC01* Novina, RC02 Čertova zeď, RC03* Bučiny (trasa K5MB), RC04* Velký Buk, RC05* Nad Betlémem (trasa K19MB), RC06 Tlustec, RC07* Černá hora, RC08* Prales Jizera, RC09 Chlum, RC10* Dlouhý kopec, RC11* Hamry, RC12 Prosečský hřeben (trasa K19MB), RC13 Bezděčinské skály, RC14* Bouřný (trasa K19MB), RC15* Holubník, RC16 Kumburk, RC143* Vysoká (trasa K19MB), RC382 Novozámecký rybník, Konvalinkový vršek, RC384* Prameny Labe (trasa 27H a 27V), RC386* Hruboskalsko (trasa K31B), RC387 Karlovske bučiny (trasa K19MB), RC388* Jezevčí vrch (trasa K19MB), RC1204 Kozinec, RC1205 Bradlec (trasa K35B), RC1206 Obora, Kozlov - Tábor, RC1207 Kavkazsko, RC1218 Bransko, RC1219 Pod Mošnou (trasa K30MB, K30V), RC1220 Řečiště Jizerky, RC1221 Hradsko (trasa K 30MB, K30V), RC1222* Rezek (trasa K22MB), RC1224 Kamenné mlýny (trasa K22MB), RC1233* Rybník Věžák (trasa K35B), RC1240 Radechov (trasa K33B), RC1242 Pankrác část (trasa K18B), RC1244 Velký a Malý Bezděz (trasa K18B), RC1245* Kozákov, RC1246* Klokočské skály (trasa K31B, 31MB), RC1247 Údolí Mohelky, RC1249* Kalich (trasa K31MB), RC1250 Údolí Jizery (trasa K31MB, K31V,N), RC1251 Malá Skála (část v CHKO ČR), RC1252 Jestřebí (trasa K19MB), RC1253 Hradešín (trasa K19MB, K22MB), RC1254 Muchov (trasa K22MB), RC1257 Ralsko, RC1258 Jelení vrchy (trasa K34B), RC1259 Chrastenský vrch (trasa K34B), RC1260 Prameny Ploučnice (Jenišavský mlýn), RC1262 Velenický kopec, RC1264* Mariánská hora, RC1265* Jedlový důl, RC1266* Cikaňák, RC1267* Harcovské bučiny (trasa K19MB, K19H), RC1268* Kateřinky (trasa K19MB), RC1270 Stříbrník (trasa K34B), RC1271 Dlouhá hora (trasa K19MB), RC1272 Vápenný (trasa K19MB), RC1273* Loupežnický vrch (trasa K34B, K19MB), RC1274* Hvozd (trasa K19MB), RC1275* Úbočí Smrku (trasa K23MB, K23H), RC1276 Hřebenáč, RC1279 Bulovka, RC1286* Plošina Rač, RC1287* Beškovský kopec, RC1288* Čáp, RC1301 Skalní město, RC1302* Vilhošť, RC1304 Holanské rybníky, RC1305* Binov (Bobří soutěska), RC1306* Králův vrch, RC1307* Strážný vrch (v LK část, trasa K5MB),

RC1309 Žižkův vrch – Bažantnice, RC1354 Svojkovské pohoří, RC1355* Klíč, RC1356* Hřeben Kozlí-Kameník (trasa K5MB), RC1357* Výsluní (trasa K5MB), RC1358* Smrčnick, RC1359* Pěnkavčí vrch (trasa K19MB), RC1360* Suchý vrch (trasa K19MB), RC1361 Ještěd (trasa K19MB, K19H), RC1366 Meandry Ploučnice, RC1657 Výsplachy, RC1658* Zadní Blansko (trasa K22MB, K30MB, K30V), RC1659 Víchová (část v KRNAP, trasa K30MB, K30V), RC1660 Strážník, RC1661* Zabyly (trasa K30MB, K30V), RC1662 Bezděčín, RC1664 Všeň (trasa K31MB, K31V,N), RC1665 Huť (Prameny Žernovníka (trasa K22MB), RC1666* Suché skály (trasa K31MB), RC1667* Miliř (trasa K19H), RC1668* Malá Strana, RC1787 Meandry Smědé (trasa K26MH), RC1788 Řasnice (trasa K25MH), RC1790 Boreček, RC1791* Brazilka (trasa K19H), RC1792 Janovice (trasa K34B), RC1794 Zourov, RC1795 Borová (trasa K34B), RC1913 Novoveský vrch, RC1914 Mimoň, RC1978 Padouchov (trasa K19MB).

- BIAKORIDORY: RK01*, RK02*, RK03*, RK04, RK05, RK06, RK07, RK08, RK09, RK10*, RK11*, RK12*, RK13*, RK14*, RK15, RK16, RK556*, RK557*, RK558, RK559, RK601*, RK602*, RK603, RK604, RK605*, RK606, RK608*, RK609, RK610, RK611, RK612, RK613, RK614*, RK626*, RK631*, RK634, RK635, RK636, RK637*, RK638, RK639, RK640, RK641, RK642, RK643, RK645*, RK646, RK647*, RK648*, RK649*, RK650*, RK651*, RK652*, RK653*, RK658, RK660, RK661, RK662, RK663, RK664, RK666, RK668, RK669, RK670*, RK671*, RK672, RK675, RK676, RK685*, RK686*, RK699, RK700, RK701*, RK702*, RK704, RK705, RK706, RK707, RK712, RK713, RK727, RK728, RKH013.

**) prvky či jejich části vymezené na území V-ZCHÚ*

Úkoly pro územní plánování:

- a) Prvky ÚSES respektovat jako plochy a koridory nezastavitelné, s využitím pro zvýšení biodiverzity a ekologické stability krajiny, kde lze výjimečně umístit protipovodňová opatření a stavby dopravní a technické infrastruktury.
Plochy vymezených biocenter a biokoridorů v případě, že jejich současný stav odpovídá cílovému, všestranně chránit.
- b) Prvky ÚSES (bez ohledu na jejich biogeografický význam, či jejich příslušnost k V-ZCHÚ) upřesňovat dle katastru nemovitostí a jednotek prostorového rozdělení lesa, a jejich vymezení koordinovat ve vzájemných návaznostech propojenosti systému a zohlednit geomorfologické a ekologické podmínky daného území. Vytvářet územní podmínky pro odstraňování překryvů prvků ÚSES a zastavěných ploch, případně nutné překryvy minimalizovat.
- c) Případné územní překryvy a střety prvků ÚSES s lokalitami těžby nerostů řešit v rámci zohlednění vzájemných potřeb využití území - pro potřeby ÚSES i pro těžbu surovin. Situaci řešit na základě projektové dokumentace rekultivací dotčených území po ukončení těžby v souladu se zájmy ochrany přírody a krajiny. V tomto procesu budou prvky ÚSES považovány dočasně s omezenou funkčností, cílem opatření je podpora funkcí ÚSES při samotné těžbě a zejména obnova dotčených prvků ÚSES po jejím ukončení.
- d) Vytvářet územní předpoklady pro funkčnost systému v prostorech protipovodňových opatření, včetně stanovení dalších způsobů využívání těchto ploch s ohledem na zájmy ochrany přírody a krajiny, na základě zpracované podrobné projektové dokumentace dle metodiky ÚSES.
- e) Územní překryvy prvků ÚSES s liniovými stavbami dopravní a technické infrastruktury minimalizovat a v případě nutnosti řešit překryvy odbornou projektovou přípravou staveb za podmínky, že nedojde k významnému snížení funkčnosti ekosystému a k podstatnému snížení jeho ekostabilizující funkce v krajině.
- f) Při vymezení lokálních prvků ÚSES zohlednit označování prvků ÚSES podle celokrajské posloupnosti (podklad KOPK LK).

E. UPŘESNĚNÍ ÚZEMNÍCH PODMÍNEK KONCEPCE OCHRANY A ROZVOJE PŘÍRODNÍCH, KULTURNÍCH A CIVILIZAČNÍCH HODNOT ÚZEMÍ KRAJE

- Z38** Za základ všestranného rozvoje Libereckého kraje pokládat optimální využití přirozeného potenciálu území, spočívajícího v jeho mimořádných přírodních, kulturních a civilizačních hodnotách, dosažené úrovni jeho hospodářského potenciálu a v relativně výhodné dopravní poloze s dobrou dostupností Prahy.
- Z39** Koncepci ochrany a rozvoje přírodních, kulturních a civilizačních hodnot území kraje vytvářet s nezbytnými územními a funkčními přesahy ve spolupráci se sousedními kraji, sousedními státy a jejich orgány se zvláštním zřetelem na optimální využití bohatého průmyslového, technického a stavebního dědictví.
- Z40** Koncepci ochrany a rozvoje přírodních, kulturních a civilizačních hodnot řešit diferencovaně v územním průmětu regionalizace a tematického / problémového členění území kraje a v souladu s vymezeným základním členěním území kraje na rozvojové oblasti, rozvojové osy a specifické oblasti - ostatní části území kraje představují území stabilizovaná s přirozenou mírou rozvoje. Přitom zohlednit území s významným vlivem ostatních a sezónních uživatelů území.
- Z41** Za základní nástroj upřesňování ochrany a rozvoje přírodních, kulturních a civilizačních hodnot území kraje považovat a využívat územně analytické podklady kraje (ÚAP).

E.1 ZÁSADY KONCEPCE OCHRANY A ROZVOJE PŘÍRODNÍCH HODNOT

- Z42** Zajistit ochranu přírodních hodnot území kraje jejich vhodným využíváním a odpovídající péčí.

Vymezení:

Zvláště chráněná velkoplošná území: Krkonošský národní park vč. ochranného pásma a chráněné krajinné oblasti.

Maloplošná zvláště chráněná území: národní přírodní rezervace, národní přírodní památky, přírodní rezervace a přírodní památky.

Chráněná území s mezinárodním statutem: evropsky významné lokality a ptačí oblasti, geopark (UNESCO), biosférická rezervace, mokřady evidované v rámci Ramsarské úmluvy, významná ptačí území, území začleněná v programu CORINE.

Obecně chráněná území: skladebné části nadregionálního a regionálního ÚSES, významné krajinné prvky, přírodní parky a přechodně chráněné plochy.

Úkoly pro územní plánování:

- a) Vytvářet územní podmínky pro zabezpečení ochrany a péče o přírodní hodnoty území upřednostňováním šetrných forem využívání území v souladu se zájmy ochrany přírody a krajiny.
Dle principů udržitelného rozvoje navrhopvat obnovu a zvyšování zastoupení přírodních složek v narušených územních částech.
- b) Dbát na zachování přírodních a přírodě blízkých biotopů a respektovat lokality zvláště chráněných rostlin a živočichů v území.
- c) Vytvářet územní podmínky pro zajištění a obnovu migrační průchodnosti vodních toků.

Z43 Zabezpečovat ochranu přírodních hodnot v územích se sportovně rekreačním zatížením.

Vymezení:

Území s koncentrací aktivit cestovního ruchu ve zvláště chráněných územích a ve vymezených unikátních a význačných typech krajiny.

Úkoly pro územní plánování:

- a) V rozvoji středisek a center cestovního ruchu upřednostňovat šetrné formy rekreace a sportovního využití ve smyslu ochrany přírodních hodnot území:
 - výstavbu areálů a zařízení pro cestovní ruch nadmístního významu umisťovat v souladu s územní studií US1 a se zájmy ochrany přírodních a krajinných hodnot,
 - omezovat další nežádoucí zátěže ve zvláště chráněných územích stanovením podmínek a limitů rekreačního využívání exponovaných území ve prospěch zvyšování kvality služeb s ohledem na zájmy ochrany přírody a krajiny.
- b) V rozvoji tradičních lázeňských míst a jejich zázemí:
 - respektovat požadavky na ochranu lázeňských míst a přírodních léčivých zdrojů v území v kvalitním obytném a přírodním prostředí,
 - stanovit podmínky ochrany, citlivé a kvalitní řešení dostavby Lázní Libverda a Lázní Kundratice.

Z44 Zabezpečovat ochranu přírodních hodnot v oblasti zemědělského hospodaření, lesního hospodářství a myslivosti.

Vymezení:

Zemědělská, lesní a lesozemědělská krajina.

Úkoly pro územní plánování:

- a) Méně hodnotné či dlouhodobě nevyužívané zemědělské pozemky přednostně navrhovat i jako prostor pro nápravu stavu či pro jiné způsoby využití.
- b) Vytvářet územní předpoklady pro programovou obnovu živočišné výroby, územně bez ohledu na administrativní hranice obcí.
- c) Vytvořit územní předpoklady pro navýšení a zkvalitnění rekreačního využívání území bývalého vojenského újezdu Ralsko v souběhu s lesnickým a zemědělským hospodařením.

Z45 Zabezpečovat zachování krajinných hodnot a krajinného rázu diferencovaně dle vymezených oblastí krajinného rázu a krajinných typů.

Vymezení:

Oblasti a podoblasti krajinného rázu a základní krajinné typy s diferencovanou intenzitou ochrany.

Úkoly pro územní plánování:

- a) Ekonomické aktivity a jejich doprovodné zázemí s vysokými nároky na urbanizační zátěž území umisťovat přednostně ve stanovených rozvojových oblastech a v kontextu rozvojových os ve smyslu odlehčení ostatních částí území s vyššími přírodními a krajinářskými hodnotami, zejména specifických oblastí.
- b) Vytvářet územní podmínky pro zachování, obnovu a optimální užívání historických a kulturních fenoménů v území, zachovat krajinný ráz a odstraňovat prvky, které jej poškozují.
- c) Rozšiřovat prostupnost krajiny zejména sítí tzv. zvykových cest spolu s návrhy doprovodné zeleně.

Z46 Odpovědně vymezovat potenciálně vhodné oblasti pro pěstování biomasy a rychlerostoucích dřevin pro energetické účely.

Vymezení:

Území obcí nebo jejich částí, ležící mimo území zájmů obecné a zvláštní ochrany přírody a krajiny, na jejichž plochách lze potencionálně pěstovat biomasu pro energetické účely, avšak s podmínkou podrobného vyhodnocení potřeb a dopadů na zájmy ochrany přírody a krajiny.

Úkoly pro územní plánování:

- a) Zajistit podrobné vyhodnocení potřeb a dopadů na zájmy ochrany přírody a krajiny při rozhodování o umístění ploch pro pěstování biomasy pro energetické účely.
- b) Z potencionálně vhodných oblastí pro pěstování biomasy pro energetické využívání alternativních a obnovitelných zdrojů vyloučit území obcí a jejich části ležící ve zvláště a obecně chráněných územích, vč. území v jejich těsném a ovlivnitelném sousedství

Z47 Hospodárně využívat nerostné bohatství kraje, řešit územní střety mezi zájmy těžby nerostných surovin a zájmy ochrany přírody a krajiny.

Vymezení:

Zjištěná a předpokládaná ložiska nerostů, jejichž podrobná specifikace je uvedena v průběžně aktualizované Regionální surovinové politice Libereckého kraje a ÚAP LK.

Kritéria a podmínky pro rozhodování o změnách v území:

- a) Využívat ložiska nerostných surovin v souladu s principy udržitelného rozvoje a zároveň vytvářet územní předpoklady pro otvírku nových ložisek náhradou za postupně odtěžovaná. Kvalifikovaně upřesňovat a aktualizovat současné i budoucí využívání a ochranu surovinových zdrojů se zřetelem na reálné potřeby suroviny v souladu s platnými právními předpisy a průběžně aktualizované Regionální surovinové politiky Libereckého kraje.
- b) Snižit čerpání neobnovitelných zdrojů nerostných surovin jejich komplexním využitím, vyšším využíváním druhotných surovin a recyklace - s ohledem na výchozí stav nerostné surovinové základny kraje po období extenzivní těžby, zanechat dostatečnou rezervní surovinovou základnu pro budoucí využití.
- c) Zohlednit citlivé řešení problematiky využívání nerostných surovin ve velkoplošných zvláště chráněných územích přírody.

Úkoly pro územní plánování:

- a) Vytvářet územní předpoklady pro těžbu ložisek nerostných surovin, koordinovat využívání ložisek nerostných surovin na hranicích kraje se sousedními kraji a státy.
- b) Způsoby provedení sanací a rekultivací území po těžbě řešit s ohledem na budoucí využití těžbou dotčeného území v souladu s požadavky na ochranu přírody a krajiny.
- c) Při zpracování ÚPD zajistit ochranu přírodních geologických fenoménů kraje, předpokládaných a zjištěných ložisek nerostů jako přírodních hodnot území.
- d) V součinnosti s dotčenými orgány státní správy a odbornými institucemi stanovit postup sanace, časový harmonogram a nové využití území v lokalitách po těžbě uranových rud.
- e) V souladu s Regionální surovinovou politikou Libereckého kraje do roku 2015 zpracovat řešení sanace a vytvářet územní předpoklady pro rekultivaci ploch starých ekologických zátěží a ploch devastovaných těžbou.

Z48 Územně chránit a hospodárně využívat povrchové a podzemní zdroje vody a prameniště minerálních a léčivých vod, podporovat posilování retenční schopnosti území kraje.

Vymezení:

Vodohospodářsky významná území (CHOPAV Jizerské hory, CHOPAV Krkonoše a CHOPAV Severočeská křída, podzemní a povrchové zdroje pitné vody a zdroje léčivých a minerálních vod dle evidence ÚAP Libereckého kraje).

Úkoly pro územní plánování:

- a) Vytvářet územní podmínky pro zajištění vodohospodářských zájmů v území, navrhovat územní úpravy a opatření k ochraně a kultivaci vodních zdrojů, toků, ploch a vodních ekosystémů.
- b) Navyšovat retenční schopnost krajiny návrhy vhodných terénních pokryvů (lesní plochy, převádění orné půdy na trvalé travní porosty v záplavových územích aj.) a lokalizací menších vodních nádrží v horních částech povodí při respektování ochrany přírodních hodnot území. Podporovat revitalizaci nevhodně upravených toků.
- c) Nepřipouštět nevhodné využívání území v údolních nivách vodních toků, zajišťovat prostupnost podél vodních toků, nepovolovat nevhodné morfologické úpravy,
- d) V součinnosti s dotčenými orgány státní správy a odbornými institucemi reagovat na negativní změny kvantity a jakosti podzemních a povrchových vod v souvislosti s těžbou dolu Turów.

E.2 ZÁSADY KONCEPCE OCHRANY KULTURNÍCH HODNOT

Z49 Vytvářet územní podmínky pro zabezpečení ochrany a péče o památkový fond kraje, respektovat dochované historické dědictví jako významný fenomén území, vytvářet územní podmínky pro jeho využívání ve prospěch rozvoje cestovního ruchu, kongresové a poznávací turistiky na území kraje.

Vymezení:

Objekty a území prohlášené za kulturní památku zapsané do Ústředního seznamu kulturních památek ČR: nemovitě národní kulturní památky včetně ochranných pásem, kulturní památky včetně ochranných pásem, městské památkové zóny, vesnické památkové rezervace a vesnické památkové zóny, krajinné památkové zóny.

Úkoly pro územní plánování:

- a) Vytvářet územní podmínky pro zabezpečení ochrany a péče o chráněná památková území a nemovitý památkový fond kraje, usilovat o kvalitu a soulad řešení nové zástavby v jejich okolí, nepřipouštět výrazově nebo funkčně konkurenční územní zásahy. Chránit kulturní hodnoty území včetně urbanistického, architektonického a archeologického dědictví.
- b) Vytvářet územní podmínky pro přiměřené, významu odpovídající a šetrné využívání památkových objektů i zón pro bydlení, kulturní i komerční účely především ve vazbách na rozvoj cestovního ruchu, kongresové a poznávací turistiky a podporovat územní požadavky na vybudování navazujících zařízení a vybavenosti.
- c) Zajišťovat kvalitní řešení dostavby a rozvoje území vyhlášených městských památkových zón, vesnických památkových rezervací a zón na základě předchozích stavebně historických a dalších specifických průzkumů.

Z50 Zajistit evidenci a vytvářet územní podmínky pro vhodné využití území s koncentrací objektů lidové architektury, vnímat dochované soubory jako významnou součást osídlení a obrazu krajiny v kontextu historie osídlení s přesahem do sousedních krajů a států.

Vymezení:

Území s koncentrací objektů lidové architektury.

Úkoly pro územní plánování:

- a) Stanovit regulativy ochrany historicky cenných lokalit s kumulací lidové architektury, které nejsou vyhlášeny za památkově chráněná území.
- b) Podporovat využívání objektů lidové architektury pro trvalé bydlení i rozvoj šetrných forem cestovního ruchu a poznávací turistiky na území kraje.

Z51 Respektovat archeologická naleziště dle evidence ÚAP Libereckého kraje a zajistit jejich ochranu.

Vymezení:

Území archeologických nalezišť dle evidence ÚAP.

Úkoly pro územní plánování:

- a) Vytvářet územní podmínky pro zachování celistvosti a ochrany lokalit archeologických nálezů na původním místě a v prokazatelně cenných lokalitách omezit stavební činnost a zásahy do terénu.
- b) Podporovat územní požadavky na vybudování doprovodného informačního vybavení.
- c) Zvýšenou pozornost věnovat především pásu území podél Jizery (přibližně území Turnov - Svijany), území Českého ráje, Kokořínska, Frýdlantska a Českodubka.

E.3 ZÁSADY KONCEPCE OCHRANY CIVILIZAČNÍCH HODNOT

ROZVOJ STRUKTURY OSÍDLENÍ

Z52 Upevňovat strukturu osídlení jako hierarchický systém s jednoznačným přiřazením každé obce k jednomu nespornému centru osídlení, jehož spádový obvod je dále jednoznačně přiřazen k centru osídlení vyššímu.

Vymezení:

Sídelní struktura je zobrazena v grafické části na výkrese č.1: Výkres uspořádání území kraje.

Kritéria a podmínky pro rozhodování o změnách v území:

- Území kraje považovat z hlediska struktury osídlení rozdělené na 38 spádových obvodů nesporných center osídlení respektujících hranice kraje a s výjimkou dvou obvodů (Česká Lípa a Nový Bor) také hranice správních obvodů obcí s rozšířenou působností.
- Strukturu osídlení považovat za systém, v němž je každá obec jednoznačně přiřazena k jednomu nespornému centru osídlení a jeho spádový obvod je jednoznačně přiřazen k centru osídlení hierarchicky vyššího významu.
- Při koordinaci územně plánovací činnosti a územně plánovací dokumentace obcí vycházet z metody výpočtu potenciálních uživatelů území zahrnující vedle trvale bydlících obyvatel také ostatní uživatele území z důvodu práce, vzdělávání, rekreace a druhého bydlení. Dále také vycházet z aktualizované kategorizace obcí podle vlivu jednodenní návštěvnosti území.
- V podmínkách Libereckého kraje považovat za zvláště významnou kategorii obcí a jejich funkčních kooperací s významným vlivem ostatních uživatelů území, jež výrazně zvyšují nároky na územně plánovací činnost, ale především na územně technické a jiné vybavení obcí.
- Pro koordinaci územně plánovacích a rozvojových aktivit používat také členění obcí podle hustoty potenciálních uživatelů území na zastavěné plochy, vyjadřující různou míru urbanizačního tlaku na území a míru jeho skutečného nebo potenciálního zatížení.
- Podrobněji analyzovat příčiny a důsledky snížené vnitřní integrity Libereckého kraje. Českolipsko a Jilemnicko jsou spádovými procesy svých obyvatel vázány silněji k Mladé Boleslavi a k Vrchlabí, resp. k Praze než k Liberci.

Úkoly pro územní plánování:

- Koordinaci územně plánovací činností obcí založit na respektování spádových obvodů nesporných center osídlení a vymezených funkčních kooperací, které tvoří základní rámec pro hodnocení vlivu širších vztahů a stanovení problémů k řešení s nadmístním významem, jež se týká více obcí.
- Regionální význam center osídlení a jejich vybavenost hodnotit podle velikosti potenciálních uživatelů území ve spádových obvodech jejich nejvyšší působnosti.
- Význam ostatních obcí (neplnící funkce center osídlení) hodnotit podle počtu potenciálních uživatelů území a jejich hustoty na zastavěné plochy jako vyjádření skutečných, možných a předpokládaných absolutních a relativních zátěží jejich území.
- Na území Libereckého kraje respektovat navrženou strukturu osídlení rozdělením obcí do šesti hierarchických kategorií - jež zahrnují nesporná centra osídlení (pět kategorií) a ostatní (nestřediskové) obce:
 - **centrum a region nadregionálního významu:**
Liberec,
 - **centra a regiony regionálního významu:**
Česká Lípa, Jablonec nad Nisou, Turnov,
 - **centra a regiony mikroregionálního významu vyššího stupně:**
Frýdlant, Jilemnice, Nový Bor, Semily, Tanvald,

- **centra a regiony mikroregionálního významu nižšího stupně:**
Cvikov, Český Dub, Desná, Dubá, Doksy, Harrachov, Hejnice, Hrádek nad Nisou, Chrastava, Jablonné v Podještědí, Kamenický Šenov, Lomnice nad Popelkou, Mimoň, Nové Město pod Smrkem, Rokytnice nad Jizerou., Smržovka, Stráž pod Ralskem, Velké Hamry, Železný Brod,
 - **centra a regiony subregionálního významu:**
Hodkovice nad Mohelkou, Jablonec nad Jizerou, Josefův Důl, Osečná, Raspenava, Rovensko pod Troskami, Rychnov u Jablonce nad Nisou, Vysoké nad Jizerou, Zákupy, Žandov,
 - **ostatní obce** (nestřediskové) - neplní funkce nesporných center osídlení.
- e) Celkem 49 obcí v Libereckém kraji považovat za území s významným vlivem (počtem) ostatních uživatelů území, jež má výrazný dopad na skutečné zatížení území a musí být všestranně a systematicky zohledňován ve všech plánovacích a rozvojových aktivitách, z toho:
- centra osídlení s významným vlivem ostatních uživatelů území:
Liberec, Doksy, Rokytnice nad Jizerou, Turnov, Harrachov, Jablonec nad Nisou, Česká Lípa, Josefův Důl, Nový Bor, Stráž pod Ralskem, Dubá, Vysoké nad Jizerou, Desná, Semily, Jablonec nad Jizerou, Jilemnice a Osečná (v pořadí podle stávající velikosti ostatních, tj. trvale nebydlících uživatelů území),
 - ostatní obce (nestřediskové) a jejich funkční kooperace s významným vlivem ostatních uživatelů území i s výhledem růstu zatížení:
Benecko + Vítkovice + Jestřabí v Krkonoších, Albrechtice v Jizerských horách + Jiřetín pod Bukovou + (Josefův Důl), Bedřichov + Janov nad Nisou, Kořenov, Lučany nad Nisou + Nová Ves nad Nisou, Mařenice + Krompach, Karlovice + Hrubá Skála, Pěnčín (ORP Železný Brod), Kravaře + Stvolínky + Blíževedly, Mníšek + Oldřichov v Hájích, Malá Skála, Zahrádky + Holany, Hamr na Jezeře + (Osečná), Kryštofovo Údolí + Křižany, Světlá pod Ještědem + Proseč pod Ještědem, Sloup + Radvanec, Rynoltice, a Lázně Libverda (v pořadí podle stávajícího počtu potenciálních uživatelů území bez jednodenních návštěvníků).
- Poznámka - Osečná a Josefův Důl jsou centra osídlení s významným vlivem ostatních uživatelů území (viz výše), zde tvoří funkční kooperaci se sousedními obcemi).*
- f) Na území 17 obcí Libereckého kraje (z toho 14 nestřediskových - ostatních obcí) řešit územně plánovacími a rozvojovými aktivitami důsledky jednodenní návštěvnosti, které mají nebo u kterých se předpokládá zásadní a dominantní vliv na územně plánovací a územně technické nároky obsluhy území. Jsou to obce: Malá Skála, Karlovice, Hrubá Skála, Troskovice (ORP Turnov), Krompach (ORP Nový Bor), Bezděz, **Doksy**, Hamr na Jezeře (ORP Česká Lípa), Bílý Potok (ORP Frýdlant), Bedřichov, Janov nad Nisou (ORP Jablonec nad Nisou), Albrechtice v Jizerských horách, Kořenov, **Harrachov** (ORP Tanvald), **Rokytnice nad Jizerou**, Benecko, Vítkovice (ORP Jilemnice).

Z53 Vytvářet územní předpoklady pro zvyšování funkčních kooperací mezi centry osídlení na bázi intenzivnějších pracovních a obslužných kontaktů.

Vymezení:

Funkční kooperace mezi centry osídlení jsou zobrazeny v grafické části na výkrese č.1 - Výkres uspořádání území kraje.

FK 1 Liberec + Jablonec nad Nisou (ORP Liberec a Jablonec nad Nisou)

FK 2 Jablonec nad Nisou + Smržovka + Tanvald + Desná (ORP Jablonec nad Nisou a Tanvald)

FK 3 Tanvald + Velké Hamry (ORP Tanvald)

FK 4 Liberec + Chrastava + Hrádek nad Nisou (ORP Liberec)

FK 5 Jablonec nad Nisou + Rychnov u Jablonce nad Nisou (ORP Jablonec nad Nisou)

FK 6 Semily + Železný Brod (ORP Semily a Železný Brod)

FK 7 Jilemnice + Vrchlabí (ORP Jilemnice a Vrchlabí)

FK 8 Harrachov + Rokytnice nad Jizerou + Jablonec nad Jizerou (ORP Tanvald a Jilemnice)

- FK 9 Frýdlant + Raspenava + Hejnice** (ORP Frýdlant)
FK 10 Česká Lípa + Nový Bor (ORP Česká Lípa a Nový Bor)
FK 11 Nový Bor + Kamenický Šenov + Česká Kamenice (ORP Nový Bor a Děčín)
FK 12 Mimoň + Stráž pod Ralskem (ORP Česká Lípa)
FK 13 Stráž pod Ralskem + Osečná (ORP Česká Lípa a Liberec)
FK 14 Hrádek nad Nisou + Bogatynia (Polsko)
FK 15 Hrádek nad Nisou + Zittau (Německo)

Úkoly pro územní plánování:

- a) Při pořizování a aktualizaci územně plánovací dokumentace obcí respektovat stávající nebo navrhované a předpokládané funkční vazby a kooperace mezi centry osídlení a jejich svazky.
- b) Územní předpoklady pro zvyšování funkčních kooperací mezi centry osídlení a jejich svazky na bázi intenzivnějších pracovních a obslužných kontaktů a aktivit podpořit koordinovaným průmětem veřejné infrastruktury do rozvojových dokumentů a územně plánovacích dokumentací.

KONCEPCE ÚZEMNÍHO USPOŘÁDÁNÍ, TYPOLOGIE VENKOVSKÝCH A MĚSTSKÝCH PROSTORŮ

Z 54 Vytvářet územní podmínky pro vyvážený rozvoj území a sociální soudržnosti v diferencovaných podmínkách městského a venkovského prostoru.

Městský prostor - charakter sídelní struktury převážně městský.

Vymezení:

- a) Centra osídlení nadregionálního, regionálního a mikroregionálního významu v rámci rozvojových oblastí ZÚR LK (sídelní aglomerace),
- b) Ostatní centra osídlení mikroregionálního a subregionálního významu mimo rozvojové oblasti ZÚR LK.

centra osídlení:

- okres Česká Lípa:
 - a) Česká Lípa, Nový Bor,
 - b) Cvikov, Doksy, Kamenický Šenov, Mimoň, Stráž pod Ralskem, Zákupy,
- okres Jablonec nad Nisou:
 - a) Jablonec nad Nisou, Rychnov u Jablonce nad Nisou, Smržovka, Tanvald, Velké Hamry, Železný Brod,
 - b) Desná,
- okres Liberec:
 - a) Hodkovice nad Mohelkou, Hrádek nad Nisou, Chrastava, Liberec + Stráž n.N.
 - b) Český Dub, Frýdlant, Hejnice, Jablonné v Podještědí, Nové Město pod Smrkem, Raspenava
- okres Semily:
 - a) Jilemnice, Rokytnice nad Jizerou, Semily a Turnov
 - b) Lomnice nad Popelkou

Kritéria a podmínky pro rozhodování o změnách v území:

- a) Aktivní rozvoj center osídlení a jejich regionů s vysokým podílem vysoce kvalifikovaných pracovních příležitostí s vysokou přidanou hodnotou.
- b) Minimalizace dopadů rozvoje ekonomických aktivit na životní prostředí a krajinný ráz.
- c) Uchování kulturně historických hodnot území.
- d) Zajišťování kapacit vyšších služeb veřejné infrastruktury obce ve spádových obvodech na lokální i regionální úrovni.
- e) Ekonomická kooperace center osídlení.

Úkoly pro územní plánování:

- a) Zvyšovat kvalitu životních podmínek a vzhledu obcí.
- b) Aktivity republikového a nadmístního významu rozvíjet v rámci vymezených rozvojových oblastí v zónách pro přednostní umístování ekonomických aktivit, obytnou základnu upevňovat v zónách pro přednostní umístování bydlení a příměstské rekreace.
- c) Regulovat a usměrňovat suburbanizaci v území – řešit plynulý přechod urbanizovaných částí území do volné krajiny.
- d) Vymezit a chránit souvislé pásy nezastavěného území v bezprostřední blízkosti měst pro vytváření souvislých ploch veřejně přístupné zeleně způsobilých pro šetrné formy krátkodobé rekreace.

Venkovský prostor - charakter sídelní struktury převážně venkovský (periferní).

Vymezení:

- Ostatní území LK s venkovským osídlením, za které se považují obce s velikostí do 2 000 obyvatel a dále obce s velikostí do 2 500 obyvatel, které mají hustotu zalidnění menší než 150 obyvatel/km².

Kritéria a podmínky pro rozhodování o změnách v území:

- a) Podpora spolkového života.
- b) Snížení negativních vlivů intenzivního zemědělského hospodaření - upřednostňování uplatnění ekologických forem zemědělského hospodaření.
- c) Péče o krajinu jako integrální složka zemědělství a lesnictví - hospodaření v krajině blízké přírodě.

Úkoly pro územní plánování:

- a) Zvyšovat kvalitu životních podmínek a vzhledu obcí.
- b) Podporovat přiměřený rozvoj veřejné infrastruktury.
- c) Vylučovat vznik nových sídelních útvarů ve volné krajině.
- d) Stabilizovat a rozvíjet ÚSES rekultivací nefunkčních prvků.
- e) Respektovat a chránit zvláště chráněná území přírody - případný stavební rozvoj v nich řešit důsledně v souladu s potřebou ochrany přírody.

URBANISTICKÉ A ARCHITEKTONICKÉ HODNOTY

Z55 Zohledňovat odlišné územní a funkční dispozice v různých částech území kraje, podporovat v nich rozvíjení územně typických činností, soustřeďovat republikově a krajsky významné rozvojové záměry přednostně na území vymezených rozvojových oblastí a rozvojových os.

Vymezení:

Urbanizovaná území - zastavěná území a zastavitelné plochy na celém území kraje.

Kritéria a podmínky pro rozhodování o změnách v území:

- a) Respektovat vymezené členění území kraje na rozvojové oblasti, rozvojové osy a specifické oblasti - ostatní části území kraje pokládat za území stabilizovaná s přirozenou mírou rozvoje.
- b) Respektovat historickou sídelní strukturu Libereckého kraje s významným potenciálem stavebního, průmyslového a technického dědictví jakožto základem dílčích rozvojových koncepcí v symbióze ochrany starého a rozvoje nového na úrovni jednotlivých obcí.
- c) V rozvojových koncepcích jednotlivých obcí uplatňovat diferencovaný přístup, odvozený od jejich významu v sídelní struktuře (hierarchický systém), podmínek území a místních tradic, ale vždy ve smyslu integrity širšího regionálního prostoru.

Úkoly pro územní plánování:

- a) Řídit urbanizaci a rozvoj hlavních ekonomických aktivit v rozsahu vymezených rozvojových oblastí a rozvojových os v základních vazbách na nejvýznamnější centra osídlení a omezit rozšiřování intenzivní zástavby do venkovského prostoru a přírodních částí krajiny.
- b) Urbanistické koncepce rozvoje jednotlivých obcí i koncepce ochrany dochovaných hodnot v sídelní struktuře kraje navrhovat koordinovaně v souvislosti s potřebami sousedních obcí a celého regionu.
- c) V územně plánovací dokumentaci jednotlivých obcí zohledňovat odlišné územní a funkční dispozice sídel, upřednostňovat intenzifikaci využití již zastavěných území a optimalizovat rozsah zastavitelných ploch v souladu se skutečnými potřebami.
- d) Revitalizovat narušená a devastovaná území kraje včetně starých ekologických zátěží odpovídajícími asanačními zásahy a vhodným využitím území.

EKONOMICKÁ ZÁKLADNA KRAJE

Z56 Územně technickými a správními opatřeními vytvářet potřebné předpoklady pro vznik nových ekonomických aktivit intenzifikací využití stávajících výrobních zón i přípravou ploch nových včetně zajištění rezerv pro velké a strategické investory a vzdálenější časový horizont.

Vymezení:

Zejména zóny pro přednostní umístování ekonomických aktivit ve vymezených rozvojových oblastech a rozvojové osy s centry osídlení v hierarchické struktuře území kraje a dále:

- centra osídlení uvnitř specifických oblastí,
- centra osídlení stabilizovaných území s přirozeným vývojem.

Úkoly pro územní plánování:

- a) Připravit územní podmínky pro rozvoj podnikatelských aktivit v celém využitelném území kraje, zejména:
 - aktivity republikového a nadmístního významu v zónách pro přednostní umístování ekonomických aktivit rozvojových oblastí a rozvojových os,
 - další aktivity nadmístního významu v ostatních centrech osídlení ve vazbách na vymezené rozvojové osy.
- b) Rozhodující kapacity ekonomické základny kraje rozvíjet koordinovaně v souladu s ÚPD obcí v dopravně nej přístupnějších a technicky zajištěných centrech osídlení: Liberec, Jablonec nad Nisou, Turnov, Česká Lípa, Nový Bor na rozvojových osách I. - III. řádu.
- c) Připravit územní podmínky pro rozvoj ekonomických aktivit v rámci specifické oblasti SOB4 Frýdlantsko, zejména v centrech osídlení Frýdlant a Nové Město pod Smrkem.
- d) Připravit územní podmínky pro rozvoj ekonomické aktivity a nové využití opuštěných areálů a ploch (tzv. brownfields průmyslového, zemědělského, vojenského a jiného původu) v rámci specifické oblasti SOB3 Mimoňsko, zejména v centru osídlení Mimoň a speciální pozornost věnovat:
 - areálům po těžbě uranu v prostoru Stráž pod Ralskem – Hamr na Jezeře,
 - opuštěným vojenským areálům v prostoru Ralsko, zejména území bývalého vojenského letiště Hradčany.
- e) V ÚPD obcí připravovat další plochy výroby včetně rezerv pro vzdálenější časový horizont.

Z57 Vytvářet územní podmínky pro zabezpečení významných ekonomických přínosů ze zemědělství a lesního hospodářství na území kraje, s cílem zachování a rozšíření mimoprodukčních funkcí složek krajiny v zemědělství a lesnictví v souladu s principy udržitelného rozvoje.

Vymezení:

Celé území kraje, především zemědělské, lesozemědělské a lesní typy krajiny.

Úkoly pro územní plánování:

- a) V souladu s kvalitou půdních typů a klimatických podmínek připravit územní podmínky pro zemědělskou činnost v produkčních i mimoprodukčních funkcích s dominantní funkcí péče o krajinu.
- b) Hledat nové využití nebo připravit likvidaci opuštěných velkokapacitních areálů produkční zemědělské výroby zejména ve venkovském prostoru.
- c) Formy a intenzitu zemědělského a lesního hospodaření usměrňovat podle zásad využívání jednotlivých typů krajiny.
- d) Přípravou územních podmínek pro rozvoj podnikatelských aktivit v zónách pro umisťování ekonomických aktivit rozvojových oblastí a vyšších centrech osídlení ve vazbách na vymezené rozvojové osy zajistit podmínky pro zachování nerušené celistvosti zemědělské a lesozemědělské krajiny s dobrými podmínkami pro zemědělské a lesnické hospodaření.

OBČANSKÉ VYBAVENÍ

Z58 Zlepšovat podmínky pro rozvoj občanského vybavení.

Vymezení:

Sídelní struktura s centry osídlení na území celého kraje.

Kritéria a podmínky pro rozhodování o změnách v území:

- a) Trvalou pozornost věnovat sledování a hodnocení změn rozmístění a věkové struktury trvale bydlících obyvatel a ostatních uživatelů území, které se promítají a budou promítat do měnících se nároků na veřejnou vybavenost a obslužné systémy (školství, zdravotnictví, sociální péče, kultura, sport a tělovýchova, veřejná správa území, apod.) nadmístního významu.
- b) Investiční a územně technické záměry výstavby a modernizace zařízení veřejné vybavenosti posuzovat s ohledem na potenciální počet uživatelů území vyplývající z polohy / atraktivity obce a jejího postavení ve struktuře osídlení.
- c) Zvláštní a přednostní pozornost při plánování veřejné vybavenosti věnovat obcím s významným vlivem ostatních uživatelů území a jednodenní návštěvnosti, kde bude rovněž nutné počítat s výrazným kolísáním využití.
- d) Rozvoj občanského vybavení řešit v souladu s předpokládanou změnou věkové struktury obyvatel (stárnutí populace) a s rozdílnou úrovní vzdělanosti.

Úkoly pro územní plánování:

- a) Územně podporovat rozvoj kultury a zájmových aktivit ve vztahu ke stabilizaci obyvatelstva a k využití volného času.
- b) Podporovat využití opuštěných výrobních areálů pro zřizování center volného času v integraci s funkcí obchodní, společensko-zábavní, tělovýchovnou a tzv. kongresovou turistikou.
- c) Řešit a podporovat rozvoj veřejné vybavenosti jako důležitý předpoklad a součást:
 - revitalizace městských center,
 - regenerace obytných souborů,
 - nového využití tzv. brownfields,
 - nového využití technických a historických památek,
 - dovybavení obcí s významnou rekreační funkcí,
 - snižování existujících regionálních disparit.

- d) Řešit a územně podporovat:
- dostupnost a zkvalitňování veřejných služeb včetně vytváření a zlepšování služeb pro podnikání a podnikatelské subjekty,
 - rozvoj turisticko-rekreačních služeb a s tím související základní a doprovodné infrastruktury jako důležitého zdroje ekonomické prosperity obcí,
 - zlepšování stavebně technického stavu a vybavenosti škol včetně podpory polyfunkční role škol zejména v malých obcích a ve venkovském prostoru,
 - optimalizaci sítě zařízení zdravotnické péče s ohledem na obce a místa s významným vlivem ostatních uživatelů území a jednodenní návštěvnosti,
 - modernizaci a rozšiřování sítě zařízení sociální péče s ohledem na měnící se rozmístění a věkovou strukturu trvale bydlících obyvatel,
 - výstavbu, údržbu a modernizaci zařízení pro zájmovou, kulturní a sportovně-tělovýchovnou činnost a nové formy volnočasových aktivit.
- e) Vytvářet podmínky pro koordinované umístování a rozvoj významných zařízení veřejného občanského vybavení ve smyslu jejich účelného využívání v rámci sídelní struktury.

CESTOVNÍ RUCH, REKREACE

Z59 Vytvářet územní předpoklady pro rozvoj cestovního ruchu jako perspektivního sektoru ekonomiky při upřednostňování šetrných forem - udržitelného cestovního ruchu ohleduplného k životnímu prostředí, který neohrozí přírodní a kulturní hodnoty území.

Vymezení:

Celé území kraje

Kritéria a podmínky pro rozhodování o změnách v území:

Preference udržitelných forem rozvoje cestovního ruchu na území kraje s velkým podílem oblastí s vysokou přírodní a kulturní hodnotou.

Úkoly pro územní plánování:

- a) Vytvářet územní podmínky pro rozvoj šetrného cestovního ruchu a v maximální možné míře využívat místní potenciál a zdroje, postupně a přirozeně rozvíjet území při zachování jeho přírodních a kulturních hodnot.
- b) Koordinovat a regulovat rozvoj cestovního ruchu v souladu s udržitelným rozvojem území, hledat způsoby omezení kvantitativního rozvoje aktivit cestovního ruchu zejména ve specifických oblastech SOB5 Jizerské hory, SOB6 Západní Krkonoše a SOB7 Český ráj jih, které jsou nejvíce ohroženy přetížením.
- c) Cílevědomě identifikovat dosud nedoceněný potenciál specifických oblastí SOB1 Jihozápadní Českolipsko, SOB2 Lužické hory, SOB3 Mimoňsko a SOB4 Frýdlantsko a vytvářet územní předpoklady pro rozvoj rekreace a cestovního ruchu. Sledovat zajištění ekonomické návratnosti investic vkládaných do údržby a obnovy kulturních a památkových hodnot území. Při výběru vhodných území pro rozvoj cestovního ruchu respektovat ochranu Evropsky významných lokalit, Ptačích oblastí, zvláště chráněných území a ÚSES.
- d) Podporovat rozvoj využívání vhodných území kraje pro lázeňské, léčebné a rehabilitační účely, řešit případné střety se zájmy ohrožujícími formy využívání těchto území.

Z60 Rozvoj cestovního ruchu řídit zajištěností služeb dle kategorizace center a středisek cestovního ruchu v provázanosti na nabídku druhů rekreace dle rajonizace krajinných rekreačních oblastí a podoblastí cestovního ruchu.

Vymezení:

Viz následující tabulka.

Poznámka

Obce, které nejsou středisky nebo centry cestovního ruchu, jsou součástí oblastí a podoblastí cestovního ruchu dle schématu Cestovní ruch, kategorizace středisek a center cestovního ruchu.

Oblasti a podoblasti cestovního ruchu, střediska a centra cestovního ruchu

oblast cestovního ruchu	podoblast cestovního ruchu	obec	kategorie
České středohoří	České středohoří východ	Blíževedly +	SCR
		Žandov	PSCR
Máchův kraj	Máchovo jezero	Doksy	PSCR
	Kokořínsko	Dubá	PSCR
	Českolipsko	Holany +	PSR
		Česká Lípa	NOC
	Ralsko	Hamr na Jezeře	SCR
		Stráž pod Ralskem	PSCR
		Ralsko	PSCR
Mimoň		NOC	
Lužické hory a Ještěd	Novoborsko	Mařenice +	SCR
		Polevsko	SCR
		Sloup v Čechách +	PSR
		Radvanec +	PSR
		Nový Bor	PSCR
		Kamenický Šenov +	PSCR
		Jablonné v Podještědí	PSCR
	Hrádecko-Chrastavsko	Rynoltice	SCR
		Hrádek nad Nisou	PSCR
		Kryštofovo Údolí	PSR
	Podještědí	Křížany	PSR
		Osečná +	SCR
		Světlá pod Ještědem	SCR
		Český Dub	PSCR
	Frydlantsko	Hejnicko	Lázně Libverda +
Bílý Potok +			SCR
Hejnice +			PSCR
Nové Město pod Smrkem			PSCR
Frydlantsko - Údolí Smědé		Frydlant	PSCR
Jizerské hory	Jizerské hory	Mníšek +	PSR
		Tanvald	NOC
		Smržovka	PSCR
		Bedřichov +	PSR
		Janov nad Nisou +	PSR
		Albrechtice v Jizerských horách +	PSR
		Jiřetín pod Bukovou +	PSR
		Josefův Důl	SCR
		Lučany nad Nisou	PSR
		Nová Ves nad Nisou	PSR
		Desná	PSCR
		Kořenov	SCR
		Velké Hamry	SCR
		Liberecko a Jablonecko	Liberec
	Jablonec nad Nisou		PSCR
	Jilemnice		PSCR
	Rokytnice nad Jizerou		PSCR
	Harrachov	Harrachov	PSCR
Benecko +		SCR	
Vítkovice +		SCR	
Jablonec nad Jizerou		SCR	
Vysoké nad Jizerou		SCR	
Horní Pojizeří		Semily	NOC
Podkrkonoší		-	-
Český ráj	Český ráj	Turnov	PSCR
		Rovensko pod Troskami	SCR
		Karlovice	PSR
		Malá Skála	PSR
	Kozákovský hřbet	Železný Brod	PSCR
		Lomnice nad Popelkou	PSCR
	Dolní Pojizeří	-	-

Poznámka

střediska cestovního ruchu – SCR
 příměstská střediska rekreace – PSR
 polyfunkční střediska cestovního ruchu – PSCR
 nástupní a obslužná centra – NOC

- + vhodná kooperace s dalšími obcemi
- Kamenický Šenov + Prysk
- Holany + Zahradky
- Blíževedly + Stvolínky + Kravaře
- Bedřichov + Janov nad Nisou
- Sloup v Čechách + Radvanec
- Mařenice + Krompach
- Albrechtice v Jizerských horách + Jiřetín pod Bukovou
- Benecko + Vítkovice
- Hejnice + Lázně Libverda + Bílý Potok
- Mníšek + Oldřichov v Hájích
- Osečná + Janův Důl

Kritéria a podmínky pro rozhodování o změnách v území:

Při rozhodování o změnách v území posuzovat skutečné zátěže počtem a hustotou všech potenciálních uživatelů území včetně zahrnutí vlivu jednodenních návštěvníků a z těchto údajů odvozovat dimenze veřejné infrastruktury.

Úkoly pro územní plánování

- a) Vytvářet podmínky pro systémový rozvoj cestovního ruchu a pro naplňování charakteristik jednotlivých středisek a center cestovního ruchu dle kategorizace:

polyfunkční střediska cestovního ruchu – PSCR – centra osídlení zajišťující obslužné zázemí středisek cestovního ruchu a příměstských středisek rekreace, současně plnící funkci střediska cestovního ruchu.

- Úkoly pro územní plánování:

- vytvářet územní podmínky pro kvalitní dopravní dostupnost,
- připravit územní podmínky pro rozvoj služeb cestovního ruchu,
- vytvářet územní podmínky pro rozvoj veřejné infrastruktury,
- vytvářet územní předpoklady pro využití potenciálu cestovního ruchu,
- vytvářet územní předpoklady pro efektivní veřejnou dopravu umožňující účelné propojení s dalšími středisky cestovního ruchu.

nástupní a obslužná centra cestovního ruchu - NOC - centra osídlení zajišťující obslužné zázemí pro střediska cestovního ruchu a příměstská střediska rekreace, disponují komplexním občanským vybavením v optimální dopravní dostupnosti.

- Úkoly pro územní plánování:

- vytvářet územní předpoklady pro dostatečnou síť občanského vybavení, kvalitní dopravní dostupnost s navazujícím střediskem (středisky) cestovního ruchu,
- vytvářet územní předpoklady pro efektivní veřejnou dopravu umožňující účelné propojení nástupního centra se středisky cestovního ruchu.

střediska cestovního ruchu - SCR - cílové místo rekreace.

- Úkoly pro územní plánování

- vytvářet územní podmínky pro šetrné využití kulturně historického a přírodního potenciálu území pro cestovní ruch,
- odpovědně prověřovat záměry rozvoje sportovně rekreační vybavenosti s ohledem na ochranu hodnot území,
- zajistit územní podmínky pro kvalitní příjezdové a místní komunikace a kapacitní parkovací plochy.

příměstská střediska rekreace – PSR – sídla s vysokou rekreační funkcí v blízkosti významných center osídlení.

- Úkoly pro územní plánování:

- vytvářet územní podmínky pro šetrné využití potenciálu území zejména pro krátkodobou rekreaci,
- zajistit územní podmínky pro rozvoj sportovně rekreační vybavenosti a základních služeb cestovního ruchu s ohledem na ochranu hodnot území,
- zajistit odpovídající dopravní dostupnost z blízkého centra osídlení.

- b) Připravit územní podmínky pro zkvalitnění a dobudování turistické infrastruktury upřesňováním sítě multifunkčních koridorů – cílových bodů a propojovacích tras pro řízený rozvoj cestovního ruchu se základní a doprovodnou infrastrukturou CR. Ve zvláště chráněných územích upřednostňovat využití stávající dopravní sítě.
- c) Zajistit územní předpoklady pro kvalitní městskou a turistickou dopravu do středisek CR, příměstských středisek rekreace, lázeňských a léčebných středisek.

ZÁSADY KONCEPCE OCHRANY ÚZEMÍ A ZVÝŠENÍ JEHO BEZPEČNOSTI

Z61 Chránit a rozvíjet zdroje a podmínky pro zajištění bezpečnosti území.

Vymezení:

Zařízení a infrastruktura: hasičského záchranného sboru, policie ČR, zdravotní záchranné služby, armády ČR, horské služby, Českého červeného kříže, svazu kynologů, vodní záchranné a potápěčské služby a další subjekty a prvky kritické infrastruktury.

Úkoly pro územní plánování

- a) Respektovat ochranu nemovitostí a zařízení včetně ochranných pásem a vytvářet územní podmínky pro umístění nových zařízení a infrastruktury.

Z62 Zajistit eliminaci rizik vzniklých mimořádnou událostí způsobenou činností člověka.

Vymezení:

Území celého Libereckého kraje.

Území a objekty potenciálně ohrožené zvláštní povodní pod vodním dílem dle evidence ÚAP kraje.

Úkoly pro územní plánování

- a) Vytvářet územní předpoklady pro bezpečné skladování nebezpečných látek, respektovat zásady ochrany před jejich vlivy a důsledky možné havárie, které jsou řešeny v Havarijním a Krizovém plánu kraje.
- b) Území, s potenciálním ohrožením povodňovou vlnou způsobenou zvláštní povodní vzniklou havárií nebo nouzovým řešením kritické situace na vodním díle, chránit adekvátní protipovodňovou ochranou, posuzovat umístování nových investic do těchto území (ekonomické hledisko, lidské zdroje).

Z63 Vytvářet územní podmínky zabezpečení zájmů z pohledu ochrany obyvatelstva a ochrany dopravní a technické infrastruktury.

Vymezení:

Území celého LK.

Úkoly pro územní plánování:

- a) V ÚPD obcí zohlednit opatření vyplývající z mimořádných a krizových situací.
- b) Vytvořit podmínky pro evakuaci obyvatelstva, územně chránit navržená, přijímací střediska a evakuační trasy uvedené v Havarijním plánu kraje.
- c) Vytvářet podmínky pro nouzové zásobování obyvatelstva vodou (alternativní podzemní zdroje, vhodné povrchové zdroje, propojení vodárenských sítí).
- d) Vytvářet podmínky pro zabezpečení hlavních dopravních tras zejména s důrazem na uvedené silnice R35 a R10, I/13, I/14, I/35, I/9, I/10 a I/38.

F. VYMEZENÍ CÍLOVÝCH CHARAKTERISTIK KRAJINY

Z64 Ochranu krajinného rázu (KR) realizovat dle podmínek péče o krajinný ráz ve vymezených oblastech a podoblastech krajinného rázu.

Vymezení:

Území celého LK.

Základní společná kritéria a podmínky péče o krajinný ráz pro rozhodování o změnách v území:

- a) Respektovat a rozvíjet základní atributy krajinného rázu a územní stabilitu charakteristickou pro jednotky krajinného rázu a jejich pozitivní charakteristiky.
- b) Respektovat chráněné části krajiny a krajinné útvary, minimalizovat zásahy do území zájmů ochrany přírody a krajiny.
- c) Respektovat cenné urbanistické a architektonické znaky sídelních útvarů – strukturu sídel doplňovat pouze objemově a tvarově vhodnou zástavbou.
- d) Upřednostňovat využití potenciálu ploch v zastavěném území sídelních útvarů, zejména proluk a přestavbových území, před vyznačováním nových zastavitelných ploch ve volné krajině, při zachování migrační prostupnosti krajiny (zejména nepropojovat sídla).
- e) Umisťování staveb a zařízení, jejichž parametry by mohly narušit pozitivní charakteristiky krajinného rázu, podmínit kladným vyhodnocením vlivu na krajinný ráz a negativní dopady eliminovat.
- f) Při umisťování výškových staveb (stožáry mobilních operátorů, větrné elektrárny aj.) postupovat v souladu s požadavky na ochranu krajinného rázu.
- g) Při umisťování koridorů staveb dopravní a technické infrastruktury sledovat aspekty nenarušitelnosti spojitosti krajinných celků a jejich horizontů, zamezit fragmentaci přirozeně ucelených částí krajiny, nutné případy eliminovat.
- h) Chránit místa výhledů, horizontů a krajinných dominant.
- i) Využívat půdní fond za dodržení principů udržitelného rozvoje území.
- j) Chránit přírodě blízké prvky rozčleňující krajinu.

Úkoly pro územní plánování (společné pro všechny OKR)

- a) Respektovat základní jednotky krajinného rázu, hranice oblastí krajinného rázu (OKR) a podoblastí krajinného rázu (POKR) upřesňovat dle místních podmínek, tyto vyšší celky v rámci ÚAP obcí ve spolupráci s orgánem ochrany přírody dále členit na „místa krajinného rázu“ i dle krajinné typologie (význačnosti a unicity krajinných typů),
- b) Stanovením podmínek pro využívání ploch s rozdílným využitím v ÚP vytvořit podmínky pro ochranu krajinného rázu (dle zjištěných podmínek ÚAP)
- c) Vytvářet územní podmínky pro zemědělské a lesnické hospodaření pro údržbu půdního fondu a krajiny.

KRITÉRIA A PODMÍNKY PÉČE O KRAJINNÝ RÁZ PŘI ROZHODOVÁNÍ O ZMĚNÁCH V ÚZEMÍ JEDNOTLIVÝCH OBLASTÍ KRAJINNÉHO RÁZU

Vymezení:

Jednotlivé oblasti krajinného rázu:

OKR 01 - FRÝDLANTSKO

- POKR** **01-1 Višňovsko a Andělsko**
01-2 Habarticko - Bulovsko
01-3 Řasnicko
01-4 Novoměstsko
01-5 Frýdlantsko - Hejnicko

Krajinný ráz

Pahorkatina s méně výraznou terénní modelací a rozevřenými úvalovými údolími. Dominanta Chlum a četné menší vrchy (pohledově výrazný Vápenný vrch). Zarovnané sníženiny, plochá niva Smědé s meandry. Méně výrazné kupy, ploché a táhlé vrchy a hřbety (Vyhlídka, Jindřichovický hřeben, Hřebenáč), průrva a meandry Smědé pod Frýdlantem (Harta), hluboké údolí Smědé pod Frýdlantským zámkem.

Specifická kritéria a podmínky při plánování změn v území a rozhodování o nich:

- ochrana přírody a krajiny bude na území Přírodního parku Peklo realizována dle ochranného režimu parku,
- revitalizace brownfields (zemědělské a výrobní areály, prostory těžby surovin...),
- rozčlenění v minulosti scelených honů zemědělské půdy (zejména území obcí Řasnice, Bulovka, Nové Město pod Smrkem, Jindřichovice pod Smrkem),
- změny využití území nesmí narušit relativně vyváženou krajinu nebo zabránit dosažení vyváženého stavu.

OKR 02 - LIBERECKO

- POKR** **02-1 Liberecká kotlina**
02-2 Hrádecko a Chrastavsko

Krajinný ráz

Sníženina vymezená obvodovými hřebeny, nevýrazná modelace (zarovnané hřbety, mělká údolí, zahlučené údolí Lužické Nisy, Prosečský hřeben, členitější terén v severní a severovýchodní části v návaznosti na CHKO JH). Množství přírodních krajinných a technických dominant s řadou vyhlídkových bodů. Nejvíce urbanizovaný a výrazně proměněný krajinný typ v ose Lužické Nisy s pokračujícím trendem rozrůstání měst a zastavování volné krajiny. Nejvyšší rozsah zastavěného území, vysoká hustota obyvatel a soustředění ekonomických aktivit. Volnější struktura přírodě blízkého charakteru je zachována v nezastavěných částech OKR.

Specifická kritéria a podmínky při plánování změn v území a rozhodování o nich:

- udržení současného charakteru oblasti, minimalizovat negativní zásahy do krajinného prostředí, eliminovat ovlivnění krajinného rázu nevhodnými investičními záměry,
- chránit reliéf krajiny, krajinné dominanty a horizonty, zachovat cenné urbanistické a architektonické znaky sídelních útvarů,
- v krajině vytvářet prostory pro kvalitní bydlení, snižovat hustotu zástavby na přechodu do volné krajiny, zejména na svazích Ještědského hřbetu a Jizerských hor,
- zachovat zemědělský charakter části POKR Hrádecko-Chrastavsko s venkovskými sídly.

OKR 03 - JIZERSKÉ HORY

- POKR** **03-1** Centrální část
03-2 Severní svahy
03-3 Janov - Josefův Důl - Desná
03-4 Příchovicko a Polubensko
03-5 Šmržovka - Tanvald
03-6 Černostudniční hřbet
03-7 Okraj Liberce
03-8 Krásná Studánka - Oldřichov v Hájích
03-9 Albrechtice sedlo

Krajinný ráz

Náhorní plošina s jemnou modelací terénu, táhlé hřbety, výrazné dominanty, nivy, zaříznutá balvanitá hluboká údolí a rokle, rašeliniště, prudké svahy se skalnatými výchozy a vrcholy, zaříznutá balvanitá hluboká údolí a rokle, nivy, rašeliniště. Množství významných výhledů (přírodních i technicky vybavených). Zachované a mimořádně cenné území přírodního a přírodě blízkého charakteru s vysokou koncentrací přírodních a krajinářsky hodnotných ploch. Území je zázemím poskytující sportovně rekreační funkce pro oblast Liberecko - jablonecké sídelní aglomerace s významnou zátěží cestovním ruchem.

Specifická kritéria a podmínky při plánování změn v území a rozhodování o nich:

- ochrana přírody a krajiny bude na velkoplošně zvláště chráněném území i nadále realizována dle plánů péče o ZCHÚ (CHKO JH), území zvláště nechráněná v kontextu regulativů ZCHÚ,
- změny budou realizovány s ohledem na zachování současného charakteru lesního prostředí, venkovské krajiny s rozvolněnou zástavbou menších sídel a vazbou zástavby na okolní krajinu a na zachování významných přírodních a kulturních prvků a dominant,
- ochrana území před nadměrným rekreačním a sportovním zatížením.

OKR 04 - ZÁPADNÍ KRKONOŠE

- POKR** **04-1** Jádrové území
04-2 Harrachovsko
04-3 Rokytnicko a Pasecko
04-4 Jablonecko a Vysocko
04-5 Víchovsko a Ponikelsko
04-6 Beneckovsko

Krajinný ráz

Zachované území přírodního a přírodě blízkého charakteru s nejvyšší koncentrací přírodně a krajinářsky hodnotných ploch s celkově drobným měřítkem krajiny. V širším měřítku monumentální působení krajiny v modelaci plochého hřbetu v kontrastu s dominantami holých vrcholů a navazujícími strmými zalesněnými svahy hlubokých údolí, zejména korytem meandru Jizery. Přírodní území s významnými nadmístními středisky a významnou zátěží cestovním ruchem.

Specifická kritéria a podmínky při plánování změn v území a rozhodování o nich:

- ochrana přírody a krajiny bude na velkoplošně zvláště chráněném území i nadále realizována dle plánů péče o ZCHÚ (KRNAP), území zvláště nechráněná v kontextu regulativů ZCHÚ,
- zachování charakteru krajinného rázu (konzervace), eliminace nevhodných zásahů do krajiny, ochrana přírodních a krajinářských hodnot, ochrana území před nadměrným rekreačním a sportovním zatížením.

OKR 05 - PODKRKONOŠÍ

- POKR**
- 05-1 Olešnicko**
 - 05-2 Semilsko**
 - 05-3 Košťálovsko a Libštátsko**
 - 05-4 Lomnicko**
 - 05-5 Jilemnicko**
 - 05-6 Dolnobransko**
 - 05-7 Studenecko a Roztocko**

Krajinný ráz

Zachovalá pestrá krajinná mozaika s typickými údolními přípotočními venkovskými sídly v členitém terénu, s typickou lidovou architekturou a mobiliářem v krajině, s přírodními scenériemi s partiemi hlubokého údolí Jizery. Relativně harmonická krajinná struktura s pestrou skladbou zastoupených druhů ploch a pozemků - vyvýšená plošina s výraznými erozními zářezy vodních toků v severní části, v jižní části s relativně plošším reliéfem vrchoviny s dílčími vrchy. Pohledová vazba na masív Krkonoš.

Specifická kritéria a podmínky při plánování změn v území a rozhodování o nich:

- a) zachovat současný charakter oblasti a eliminace možného ovlivnění investičními záměry a nešetrnými způsoby hospodaření, změny využití území nesmí snižovat, likvidovat či znehodnocovat existující krajinářské hodnoty,
- b) minimalizovat zásahy do zachovalých částí venkovských sídel a jejich okolí,
- c) rozvoj nové zástavby a dopravně technické infrastruktury upřednostňovat v kontextu vymezených rozvojových oblastí a os při minimalizaci fragmentace krajiny

OKR 06 - ŽELEZNOBRODSKO-RYCHNOVSKO

- POKR**
- 06-1 Železnobrodsko**
 - 06-2 Rychnovsko**

Krajinný ráz

Celkově plochá denudační plošina s hlubokými údolními zářezy, velké výškové rozdíly v krátkých vzdálenostech, členitost krajiny s výraznými hranami a údolními zářezy omezuje přehlednost území, území je členěno na menší prostory. Zachovaná pestrá krajinná mozaika s typickými údolními přípotočními i náhorními venkovskými sídly, s typickou lidovou architekturou, mobiliářem v krajině a specifikou přírodních scenérií, celkově relativně vyvážená krajinná struktura s pestrou skladbou zastoupených druhů ploch a pozemků.

Specifická kritéria a podmínky při plánování změn v území a rozhodování o nich:

- a) minimalizovat plošné rozrůstání zástavby mimo rozvojovou oblast a rozvojové osy v drobných venkovských sídlech a na zemědělské půdě,
- b) ochrana přírody a krajiny bude na území Přírodního parku Maloskalsko realizována dle ochranného režimu parku,
- c) neumisťovat nové liniové dopravní stavby spojené s výrazným narušením krajinného reliéfu,
- d) změny využití území nesmí znehodnocovat či likvidovat existující krajinářské hodnoty a celkový charakter osídlení.

OKR 07 - JEŠTĚDSKÝ HŘBETKrajinný ráz

Výrazný lesnatý hřbet se strmými svahy, výrazné úpatí vůči sousedním morfologickým celkům, s hlavní dominantou Ještěd a dalšími dílčími dominantami. Hřbet je výrazným prostorovým předělem a dominantou široké oblasti. Unikátní přírodní krajinný fenomén a sídla s typickou lidovou architekturou i mobiliářem v krajině.

Specifická kritéria a podmínky při plánování změn v území a rozhodování o nich:

- ochrana přírody a krajiny bude i nadále realizována dle ochranného režimu Přírodního parku Ještěd, území za jeho hranicí v kontextu s ochranným režimem parku,
- důsledně chránit linii vrcholového hřbetu, případně omezené a odůvodněné zásahy do lesnatých svahů eliminovat vhodnými opatřeními,
- minimalizovat zásahy do zachovalých částí venkovských sídel a jejich okolí.

OKR 08 - KOZÁKOVSKÝ HŘBET

POKR 08-1 Hřeben
08-2 Podkrkonošsko

Krajinný ráz

Výrazný terénní, většinou lesnatý hřbet s významnými přírodními i technickými prvky. Vysoké hodnoty krajinného rázu jsou dány přírodním prostředím, výrazným prostorovým uspořádáním, rozhraním zcela odlišných typů krajin a pohledovou exponovaností hřbetu a nejvyšších vrcholů. Bohatost a pestrost krajinného prostoru je dána dlouhodobou kultivací krajiny, drobnějším členěním krajiny a zejména její pohledovou provázaností s blízkým okolím.

Specifická kritéria a podmínky při plánování změn v území a rozhodování o nich:

- ochrana přírody a krajiny bude na velkoplošně zvláště chráněném území i nadále realizována dle plánů péče o ZCHÚ (CHKO Český ráj), území zvláště nechráněná v kontextu regulativů ZCHÚ,
- zachovat charakter krajinného rázu, důsledně chránit pohledovou linii vrcholového hřbetu,
- minimalizovat až vyloučit umělé zásahy do lesních porostů,

OKR 09 - TURNOVSKO-ČESKÝ RÁJ

POKR 09-1 Turnovské údolí Jizery
09-2 Besedice - Loučky - Klokočí
09-3 Podkozákovo
09-4 Kacanovsko
09-5 Údolí Libuňky
09-6 Niva Jizery a Modřišice - Všeň
09-7 Turnov - Pěňčín
09-8 Údolí Žehrovky

Krajinný ráz

Jemná modelace harmonicky utvářené krajiny s pískovcovým reliéfem, skalními městy a významnými krajinnými a kulturními dominantami nad plochým nivním reliéfem podél Jizery a Libuňky. Území s významným podílem přirozených ekosystémů lesních a trvalých travních porostů, četnými rybníky, potoky a kulturními památkami.

Specifická kritéria a podmínky při plánování změn v území a rozhodování o nich:

- ochrana přírody a krajiny bude na velkoplošně zvláště chráněném území i nadále realizována dle plánů péče o ZCHÚ (CHKO Český ráj), území zvláště nechráněná v kontextu regulativů ZCHÚ,
- ochrana a uchování typického charakteru krajiny, postupná obnova přírodního prostředí v narušených částech,
- kultivovat výrobní a průmyslové plochy zejména v okolí Turnova, vyloučit umístování nových ekonomických aktivit mimo vymezenou rozvojovou oblast a rozvojové osy,

- d) umístění úseku kapacitní silnice S5 do prostoru POKR Podkozákovo, Niva Jizery a Modřišice-Všeň, Údolí Libuňky, Turnov - Pěnčín bude podmíněno realizací kompenzačních opatření eliminujících dopady na krajinný ráz,
- e) ochrana území před nadměrným rekreačním a sportovním zatížením.

OKR 10 - ČESKODUBSKO-HODKOVICKO

- POKR** **10-1 Českodubsko**
10-2 Svijansko
10-3 Hodkovicko a Paceřicko

Krajinný ráz

Zachovaná krajina mozaiky různorodých pozemků v členitém terénu a osídlení. Harmonická krajina s vyváženým poměrem lesů, polí, luk a vodních toků. Plošina, rozřezaná erozní činností vodních toků, s dílčím výskytem kuest a vypreparovaných čedičových suků. Výrazná, až kaňonovitá údolí vodních toků, údolí Mohelky s meandry. Méně přehledná území díky hlubokým údolím vodních toků, výhledy možné z plošin.

Specifická kritéria a podmínky při plánování změn v území a rozhodování o nich:

- a) zachování venkovského charakteru oblasti, zachování terénní členitosti a ochrana krajinných dominant,
- b) minimalizovat plošné rozrůstání obytné zástavby v drobných venkovských sídlech a na zemědělské půdě,
- c) vyloučit budování velkoobjemových objektů ve výrobních a skladových areálech mimo vymezené rozvojové oblasti a rozvojové osy.

OKR 11 - ZÁPADNÍ PODJEŠTĚDÍ

- POKR** **11-1 Jablonsko**
11-2 Sloupsko a Cvikovsko

Krajinný ráz

Zachovaná harmonická krajina s přírodními dominantami, mozaikou střídání pozemků i osídlení. Denudační plošina s mělkými erozními rýhami, místy s vystupujícími krajinnými dominantami vulkanických suků. Výrazný vliv dominant okolních OKR (Ještědského hřbetu a dominant Lužických hor).

Specifická kritéria a podmínky při plánování změn v území a rozhodování o nich:

- a) zachování členitosti území a venkovského charakteru oblasti, ochrana krajinných dominant,
- b) minimalizovat plošné rozrůstání zástavby v drobných venkovských sídlech a na zemědělské půdě,
- c) dobývací prostory po ukončení těžby postupně sanovat,
- d) nové stavby nadzemních vedení technické infrastruktury situovat přednostně mimo les a pohledové horizonty,
- e) změny využití území nesmí snižovat a likvidovat či znehodnocovat její existující krajinářské hodnoty.

OKR 12 - LUŽICKÉ HORY

- POKR** **12-1 Východní část**
12-2 Západní část

Krajinný ráz

Krajina se zachovalým přírodním prostředím, pestrým reliéfem terénu s množstvím krajinných dominant, i s venkovským osídlením. Reliéf tvořený protáhlými hřbety a výraznými vrchy, častá suťová pole. Převaha velkých komplexů lesa s většími enklávami zemědělské půdy s rurální zástavbou sídel.

Specifická kritéria a podmínky při plánování změn v území a rozhodování o nich:

- a) ochrana přírody a krajiny bude na velkoplošně zvláště chráněném území i nadále realizována dle plánů péče o ZCHÚ (CHKO LH), území zvláště nechráněná v kontextu regulativů ZCHÚ,
- b) zachování členitosti území a venkovského charakteru oblasti,
- c) nové stavby nadzemních vedení technické infrastruktury situovat přednostně mimo les a pohledové horizonty,
- d) změny využití území nesmí snižovat, likvidovat či znehodnocovat existující krajinářské hodnoty.

OKR 13 - RALSKO

- POKR** **13-1 Lesní celky**
13-2 Stráž - Mimoň
13-3 Hradčany

Krajinný ráz

Zachovalý krajinný prostor s množstvím přírodních, přírodě blízkých krajinně dominantních prvků, s centry osídlení i venkovskou zástavbou, ale též s hojným výskytem starých ekologických zátěží a narušením krajiny po vojenské činnosti a těžbě uranu. Cenné nivy podél vodotečí, pohledové vazby na výrazné dominanty okolních OKR.

Specifická kritéria a podmínky při plánování změn v území a rozhodování o nich:

- a) intenzivní ochrana dochovaných přírodních a krajinných hodnot,
- b) kultivovat prostor dotčený vojenskou činností, odstranit její pozůstatky,
- c) revitalizovat a rekultivovat prostor těžby uranu,
- d) změny využití území cílit na obnovu osídlení krajiny, ale nelikvidovat či znehodnocovat její existující krajinářské hodnoty,
- e) přednostně využívat množství stávajících opuštěných areálů.

OKR 14 - ČESKOLIPSKO

- POKR** **14-1 Českolipská kotlina a Novoborsko**
14-2 Zákupsko

Krajinný ráz

Člověkem ovlivněná relativně plochá, otevřená, široká a přehledná kulturní krajina s množstvím přírodních i kulturních prvků. Přírodním dominantám místy konkurují negativní civilizační dominanty - panelová sídliště a průmyslové areály.

Specifická kritéria a podmínky při plánování změn v území a rozhodování o nich:

- a) chránit dochované přírodní a krajinné hodnoty, prioritní ochrana přírodního charakteru toků a cenných kulturních hodnot,
- b) minimalizovat plošné rozrůstání obytné zástavby v drobných venkovských sídlech a na zemědělské půdě, vyloučit zde umístění rozsáhlých výrobních a skladových areálů,
- c) v krajině vytvářet prostory pro kvalitní bydlení, uplatňovat zásady snižování hustoty zástavby na přechodu ke krajině přírodní,
- d) minimalizovat a eliminovat dopady těžby štěrkopísků v nivách tvořících VKP,
- e) změny využití území nesmí snižovat současný standard částí osídlené krajiny.

OKR 15 - DOKESKO

- POKR** **15-1 Jestřebsko a Zahrádecko**
15-2 Dokesko a Dubsko

Krajinný ráz

Zachovalá kulturní a využívaná krajina (zemědělské pozemky často s velkými scelenými hony, historická i novodobá sídla), s množstvím přírodních prvků (dominantních kuželů a kup s výhledy, vodotečí a významných vodních ploch, zářezů...).

Specifická kritéria a podmínky při plánování změn v území a rozhodování o nich:

- a) zachovat charakter harmonické krajiny, chránit dochované přírodní, kulturní a krajinné hodnoty, chránit charakteristické prvky reliéfu,
- b) minimalizovat plošné rozrůstání obytné zástavby v drobných venkovských sídlech a na zemědělské půdě, vyloučit umístování rozsáhlých výrobních a skladových areálů v prostoru venkovských sídel,
- c) důsledně chránit krajinný ráz v okrajích měst s minimalizací hmotově nadměrných objektů,
- d) chránit vulkanické vrcholy před těžbou kamene, postupně pokračovat v rekultivacích (vč. prostorů těžby sklářských písků), režim těžby nerostných surovin koordinovat se zájmy ochrany přírody a krajiny,
- e) změny využití území nesmí znehodnocovat charakter osídlení.

OKR 16 - KOKOŘÍNSKO

- POKR** **16-1 Vlhošť - Dubová hora**
16-2 Údolí Liběchovky
16-3 Supí hora
16-4 Beškovský kopec - Vrátenská hora

Krajinný ráz

Zachovalá přírodní a přírodě blízká krajina vizuálně neobyčejně proměnlivá a živá s množstvím významných krajinných prvků. Základní rysy reliéfu určuje vztah dvou hlavních skupin povrchových tvarů - plošin a často hluboce zahloubených i několikapatrových erodovaných údolí. Výskyt skalních měst s mezoformami a mikrotvary.

Specifická kritéria a podmínky při plánování změn v území a rozhodování o nich:

- a) ochrana přírody a krajiny bude na velkoplošně zvláště chráněném území i nadále realizována dle plánů péče o ZCHÚ (CHKO Kokořínsko), území zvláště nechráněná v kontextu regulativů ZCHÚ,
- b) zachování vizuelního projevu siluet a urbanistické struktury sídel a jejich tradiční zástavby v krajinné scéně, zachování harmonického měřítka a vztahů,
- c) vyloučit výstavbu mimo kontakt s existující zástavbou sídel, omezit plošně nadměrné rozšiřování zástavby ve venkovských sídlech,
- d) změny využití území nesmí snižovat, likvidovat či znehodnocovat existující krajinářské hodnoty.

OKR 17 - ČESKÉ STŘEDOHOŘÍ-VRCHOVINA

- POKR** **17-1 Kozly**
17-2 Úštěk
17-3 Levín

Krajinný ráz

Zachovalá část krajiny navazující na jádrové území CHKO České středohoří.

Specifická kritéria a podmínky při plánování změn v území a rozhodování o nich:

- a) ochrana přírody a krajiny bude na velkoplošně zvláště chráněném území i nadále realizována dle plánů péče o ZCHÚ (CHKO ČS), území zvláště nechráněná v kontextu regulativů ZCHÚ,
- b) zachování harmonické kulturní krajiny s množstvím přírodních dominant,
- c) zachování členění krajiny přírodními prostorovými předěly, lesy, remízy a doprovodnými dřevinami toků na menší, většinou pohledově uzavřené enklávy,
- d) vyloučit výstavbu mimo kontakt s existující zástavbou sídel, omezit plošně nadměrné rozšiřování zástavby ve venkovských sídlech,
- e) chránit území s lidovou architekturou a zachovat současný charakter zástavby, chránit hodnotné objekty včetně drobných památek v krajině, nenarušovat působení těchto dominant na okolí umístování hmotově i vzhledově výrazných staveb,
- f) změny využití území nesmí snižovat, likvidovat či znehodnocovat existující krajinářské hodnoty.

OKR 18 - ČESKÉ STŘEDOHOŘÍ-POVODÍ PLOUČNICE

POKR 18-1 Údolí Libchavy
18-2 Údolí Ploučnice
18-3 Markvartice

Krajinný ráz

Zachovalá část krajiny navazující na jádrové území CHKO České středohoří. Výškově i plošně členitá krajina, různě široká údolí, lesnaté hřbety, plošiny a vrcholy, různě svažité partie se zemědělskými pozemky, většinou přípotoční venkovské osídlení, nivy vodotečí většinou v přirozených korytech s dřevinnými doprovody, výrazný podíl prvků vzrostlé nelesní zeleně.

Specifická kritéria a podmínky při plánování změn v území a rozhodování o nich:

- a) ochrana přírody a krajiny bude na velkoplošně zvláště chráněném území i nadále realizována dle plánů péče o ZCHÚ (CHKO ČS), území zvláště nechráněná v kontextu regulativů ZCHÚ,
- b) zachování harmonické kulturní krajiny s množstvím přírodních dominant,
- c) zachování členění krajiny přírodními prostorovými předěly, lesy, remízy a doprovodnými dřevinami toků na menší, většinou pohledově uzavřené enklávy,
- d) vyloučit výstavbu mimo kontakt s existující zástavbou sídel, omezit plošně nadměrné rozšiřování zástavby ve venkovských sídlech,
- e) chránit území s lidovou architekturou a zachovat současný charakter zástavby, chránit hodnotné objekty včetně drobných památek v krajině, nenarušovat působení těchto dominant na okolí umístováním hmotově i vzhledově výrazných staveb,
- f) změny využití území nesmí snižovat, likvidovat či znehodnocovat existující krajinářské hodnoty.

OKR 19 - ÚŠTĚCKOKrajinný ráz

Kulturní krajina s okraji venkovských sídel.

Specifická kritéria a podmínky při plánování změn v území a rozhodování o nich:

- a) ochrana přírody a krajiny bude realizována v kontextu Plánu péče o sousedící ZCHÚ,
- b) zachování harmonické kulturní krajiny se zastoupením polních celků, menších sídel i lesů,
- c) vyloučit výstavbu mimo kontakt s existující zástavbou sídel, omezit plošně nadměrné rozšiřování zástavby ve venkovských sídlech,
- d) změny využití území nesmí snižovat, likvidovat či znehodnocovat existující krajinářské hodnoty.

Z65 Územní rozvoj realizovat v souladu se základními krajinnými typy dle převládajících způsobů využití.

KRAJINY HORSKÝCH HOLÍ

Výskyt a charakteristika:

Partie Krkonoš (OKR 04 – Západní Krkonoše) v lesním klečovém vegetačním stupni a nad horní hranicí lesa s přirozenými bezlesnými partiemi začleněné v lokalitách zvláštní i mezinárodní ochrany přírody a krajiny, součást tzv. význačných krajinných typů - krajina vysoko položených plošin.

Kritéria a podmínky při plánování změn v území a rozhodování o nich:

- a) Zachování přírodních a krajinářských hodnot v souladu s Plánem péče o ZCHÚ.
- b) Změny v území přípustné pouze v souvislostech zajišťování ochrany mimořádných přírodních a krajinářských hodnot a ochrany území před živelnými pohromami.

Intenzita ochrany krajinného rázu: I. stupeň

Úkoly pro územní plánování

- a) Regulovat zatěžování území sportem, rekreací a cestovním ruchem, nepovolovat stavby nových a rozšiřování stávajících sportovních a rekreačních areálů a navyšování ubytovacích kapacit.

LESNÍ KRAJINY

Výskyt a charakteristika:

Části OKR 01 - Frýdlantsko, 03 - Jizerské hory, 04 - Západní Krkonoše, 06 - Železnobrodsko, Rychnovsko, 07 - Ještědský hřbet, 08 - Kozákovský hřbet, 09 - Turnovsko-Český ráj, 10 - Česko-dubsko-Hodkovicko, 11 - Západní Podještědí, 12 - Lužické hory, 13 - Ralsko, 14 - Českolipsko, 15 - Dokesko, 16 - Kokořínsko.

Území s převažujícím zastoupením velkých komplexů lesa, součástí jsou dle reliéfu terénu tzv. význačné krajinné typy (krajiny výrazných svahů a skalnatých horských hřbetů, kuželů a kup, krasové krajiny), unikátní krajinné typy (krajiny izolovaných kuželů, skalních měst), i běžné krajinné typy tvořené ostatními typy reliéfu.

Kritéria a podmínky při plánování změn v území a rozhodování o nich:

- a) Zachování a ochrana přírodních a krajinářských hodnot, produkčních i mimoprodukčních funkcí lesů.
- b) Minimalizace záborů PUPFL.
- c) Regulace zátěží území intenzivními formami rekreace a cestovního ruchu.

Převažující intenzita ochrany krajinného rázu: I. a II. stupeň

Úkoly pro územní plánování

- a) Vytváření územních podmínek pro stabilitu ploch porostů.
- b) Zábory PUPFL v souvislostech s rozvojem území omezovat pouze na míru nezbytnou.
- c) Vytváření územních podmínek pro regulované rekreační využívání vymezených prostorů.

LESOZEMĚDĚLSKÉ KRAJINY

Výskyt a charakteristika:

Vyskytuje se roztroušeně na celém území Libereckého kraje ve velkých územních celcích, území mozaiky téměř rovnoměrného zastoupení zemědělské půdy, středně velkých lesních komplexů i sídel nezahrnutých do urbanizované krajiny. Dle reliéfu terénu jsou zde kromě běžných krajinných typů i typy význačné (krajiny výrazných svahů a skalnatých hřbetů, a krajiny kuželů a kup), i typy unikátní (krajina skalních měst).

Kritéria a podmínky při plánování změn v území a rozhodování o nich:

- Využívání složek půdního fondu v souladu s principy udržitelného rozvoje území.
- Respektování sídelní struktury, její přírodní a urbanistické hodnoty.
- Zachování případně obnova harmonického vztahu sídel a volné krajiny – respektování přírodních i urbanistických hodnot.
- Ochrana významných a dominantních prvků vzrostlé nelesní zeleně v sídlech i ve volné krajině.
- Změny využití území nesmí narušit relativní vyváženost kulturní krajiny nebo zabránit dosažení vyváženého stavu.

Převažující intenzita ochrany krajinného rázu: I. až III. stupeň.

Úkoly pro územní plánování

- Vytvářet podmínky pro obnovu přirozeného vodního režimu na v minulosti nevhodně meliorovaných zemědělských pozemcích nebo na plochách s nefunkčním systémem odvodnění.
- Vytvářet podmínky pro územní rozvoj v harmonickém vztahu sídelní struktury a volné krajiny.
- Nezakládat nová odloučená sídla ve volné krajině.

ZEMĚDĚLSKÉ KRAJINY

Výskyt a charakteristika:

Části OKR 01 - Frýdlantsko, 02 - Liberecko, 05 - Podkrkonoší, 08 - Kozákovský hřbet, 09 - Turnovsko-Český ráj a 14 - Českolipsko.

Kulturní krajina s převahou zemědělských pozemků v mozaice s ostatními druhy pozemků (osídlení většinou venkovského typu, drobné lesy...). Dle reliéfu terénu území tvořené tzv. běžnými krajinnými typy.

Kritéria a podmínky při plánování změn v území a rozhodování o nich:

- Využívání půdního fondu pro zemědělské hospodaření v souladu s principy udržitelného rozvoje území,
- Respektování urbanistické struktury sídel, chránit zemědělský půdní fond před urbanizační expanzí.

Převažující intenzita ochrany krajinného rázu: IV. stupeň.

Úkoly pro územní plánování

- Vhodným a účelným rozčleňováním nadměrně scelených zemědělských ploch (remízy a doprovodné linie podél silnic a účelových cest) zvyšovat krajinnou hodnotu, a ekologickou stabilitu a protipovodňovou ochranu území.
- Vytvářet podmínky pro obnovu přirozeného vodního režimu na v minulosti nevhodně meliorovaných zemědělských pozemcích nebo na plochách s nefunkčním systémem odvodnění.
- Nezakládat nová odloučená sídla ve volné krajině.

KRAJINY S VÝZNAMNĚJŠÍM ZASTOUPENÍM VODNÍCH PLOCH (RYBNÍČNÍ)

Výskyt a charakteristika:

Části OKR 03 - Jizerské hory, 13 - Ralsko a 15 - Dokesko.

Krajiny s významnějším zastoupením vodních ploch, dle reliéfu terénu (kromě běžných typů) tvořené i krajinou význačnou (krajina vysoko položených plošin) i krajinou unikátní (krajina skalních měst).

Kritéria a podmínky při plánování změn v území a rozhodování o nich:

- a) Zachování a ochrana přírodních a krajinářských hodnot zajišťujících ekologickou stabilitu území.
- b) Účinnými opatřeními vytvářet předpoklady pro zvyšování jakosti vod.
- c) Možnosti, intenzity a způsoby vodohospodářského, rybníkářského nebo rekreačního využívání stanovovat dle účelu a daných podmínek.
- d) Změny využití území nesmí narušit relativně vyváženou krajinu nebo zabránit dosažení vyváženého stavu.
- e) Omezování nadměrného rekreačního zatěžování vodních ploch a jejich okolí.

Převažující intenzita ochrany krajinného rázu: I. a II. stupeň.

Úkoly pro územní plánování

- a) Vytvářet podmínky pro zakládání nových vodních ploch.
- b) Vytvářet podmínky pro rekreační využívání vymezených prostorů v souladu s principy udržitelného rozvoje území.

URBANIZOVANÉ KRAJINY

Výskyt a charakteristika:

V částech OKR 02- Liberecko, 03 - Jizerské hory, 09 - Turnovsko-Český ráj a 14 - Českolipsko.

Ucelenější území s větším rozsahem zastavěného území, vysokou hustotou obyvatel a soustředěním ekonomických aktivit, území nejvíce dotčené civilizačními jevy. Území vesměs bez vylišeného reliéfu.

Kritéria a podmínky při plánování změn v území a rozhodování o nich:

- a) Respektovat významné urbanistické a architektonické znaky sídel, kulturní a historické hodnoty místa, regulovat rozvoj ekonomických aktivit ve smyslu principů udržitelného rozvoje území,
- b) Zachování kvalitního obytného prostředí v urbanizovaných částech sídel, zachování stávajících krajinářských hodnot.

Převažující intenzita ochrany krajinného rázu: IV., v devastovaných územích místy až V. stupeň.

Úkoly pro územní plánování

- a) Uspořádáním ploch a snižováním intenzity jejich využívání v okrajových polohách urbanizovaných území, zejména pro bydlení a rekreaci v kvalitním prostředí, zajistit plynulý přechod zástavby a dalších civilizačních zásahů do volné krajiny.

Z66 Územní rozvoj realizovat v souladu se základními krajinnými typy dle reliéfu, význačnosti a unicity

KRAJINY VÝZNAČNÉ

Výskyt a charakteristika

V částech OKR 03 – Jizerské hory, 04 – Západní Krkonoše, 06- Železnobrodsko, 07- Ještědský hřbet, 09 - Turnovsko – Český ráj, 11 - Západní Podještědí, 12 – Lužické hory, 15 – Dokesko, 18 – České středohoří – Povodí Ploučnice

Krajiny výrazných svahů a skalnatých horských hřbetů, kuželů a kup, krasové krajiny, krajiny vysoko položených plošin.

Nejvýznamnější krajině unikátní přírodní dominanty, v podmínkách Libereckého kraje nejčastěji v územním překryvu s lesním typem na západě kraje s lesozemědělským typem, často tvořící lokality v zájmech zvláštní i mezinárodní ochrany přírody a krajiny.

Kritéria a podmínky při plánování změn v území a rozhodování o nich:

- Zachování přírodní a kulturní struktury, preferovat ochranné a krajinářské aspekty.
- Koordinovat rozvoj cestovního ruchu, minimalizovat novou výstavbu mimo zastavěná území a zastavitelné plochy.
- Změny využití území posuzovat v souvislostech se zajišťováním ochrany mimořádných přírodních a krajinářských hodnot.

Převažující intenzita ochrany krajinného rázu: I. a II. stupeň.

KRAJINY UNIKÁTNÍ

Výskyt a charakteristika

V částech OKR 01- Frýdlantsko, 09 – Turnovsko – Český ráj, 11 – Západní Podještědí, 13 – Ralsko, 14 – Českolipsko, 15 – Dokesko, 16 – Kokořínsko, 19 - Úštěcko

Krajiny izolovaných kuželů, skalních měst.

Významné přírodní lokality, v Libereckém kraji naprosto unikátního charakteru, ve zdejších podmínkách nejčastěji v územním překryvu s lesním typem, často tvořící lokality v zájmech zvláštní i mezinárodní ochrany přírody a krajiny. Existence těchto unikátních reliéfově dominantních struktur patří i k významným kulturním hodnotám a častým cílům návštěvníků krajiny.

Kritéria a podmínky při plánování změn v území a rozhodování o nich:

- Zachování současného charakteru krajiny a jeho důsledná ochrana, chránit území před industriálními tlaky.
- Intenzitu rekreačního a sportovního využívání přizpůsobit místním podmínkám s cílem ochrany přírodního a kulturního prostředí,
- Pečlivě zvažovat otvírku nových lokalit těžby nerostných surovin.

Převažující intenzita ochrany krajinného rázu: I. a II. stupeň.

BĚŽNÉ KRAJINNÉ TYPY

Výskyt a charakteristika

Zbývající území LK

Krajiny plošin a pahorkatin, rozřezaných tabulí, širokých říčních niv, ledovcových karů, zaříznutých údolí, vrchovin Hercynica, sopečných pohoří, krajiny hornatin a krajiny bez vylišeného reliéfu.

Kritéria a podmínky při plánování změn v území a rozhodování o nich:

- Zachování přírodní a kulturní struktury, preferovat krajinářské aspekty, ochrana základních a dominantních znaků krajiny určujících vymezené krajinné typy.

Převažující intenzita ochrany krajinného rázu: III. a IV. stupeň.

Úkoly pro územní plánování společné pro všechny krajinné typy

- Zabezpečovat zachování krajinných hodnot diferencovaně dle vymezených krajinných typů v intencích jejich formulovaných kritérií a podmínek při plánování změn v území.

Z67 Ochranu krajinného rázu realizovat diferencovaně.Vymezení:

Území celého LK, vymezené základní krajinné typy.

Stupně (intenzity) diferencované ochrany krajinného rázu:**I. stupeň ochrany** (nejvyšší, až absolutní ochrana krajinného rázu)

- určen pro nejcennější krajinné a přírodní hodnoty území Libereckého kraje, zastoupené zde nejpřísnějšími zónami V-ZCHÚ odstupňované ochrany přírody a krajiny, krajinně dominantními nebo přírodně nejcennějšími maloplošnými ZCHÚ, krajinně nejcennějšími územími přírodních parků, a krajinářsky nejhodnotnějšími územími význačných a unikátních krajinných typů,
- tyto hodnoty jsou obecně tvořené krajinnými dominantami, obzory, výjimečným a unikátním reliéfem, plochami a územími přírodních a přírodě blízkých ekosystémů či dochovanými prvky nebo územími s nejvyšší památkovou ochranou,
- přísně jsou chráněny dominantní a hlavní typické znaky dané oblasti krajinného rázu, realizovaná ochrana je většinou výrazně konzervační.

II. stupeň ochrany (vysoká ochrana krajinného rázu)

- ostatní přírodně a krajinářsky cenná území, tvořená zejména územím nižších zón odstupňované ochrany přírody a krajiny V-ZCHÚ, kulturními částmi přírodních parků, ale i dalšími aspekty – krajinnými a sídelními památkovými zónami, ochrannými pásmy kulturních památek či ZCHÚ, částmi význačných a unikátních krajinných typů apod.,
- jsou chráněny typické znaky, kdy některé doplňující znaky, které brání současnému životu v krajině, lze operativně i pominout,
- tento stupeň ochrany je stále výrazně konzervační, umožňuje však určité změny; v částech území s významnějším podílem výše jmenovaných zájmů památkové péče pak tento stupeň ochrany platí i pro část urbanizované krajiny.

III. stupeň ochrany (zvýšená ochrana krajinného rázu)

- uplatňován z jiných zájmů vyplývajících z územního konsensu a legislativních ustanovení (příměstské lesy, rekreační areály aj.),
- chráněny jsou zejména krajinné dominantní znaky, ale některé hlavní typické znaky, pokud brání rozvoji území, lze i pominout; tvorba krajiny je v rovnováze s ochranou jejich dochovaných hodnot.

IV. stupeň ochrany (základní ochrana krajinného rázu)

- ponecháván na zvážení orgánu ochrany přírody a krajiny - pro jeho realizaci orgán stanoví minimum ochrany hodnot, které bude vždy požadováno, ale nikdy překračováno,
- za tuto základní ochranu lze považovat ochranu dominantních typických znaků krajinného rázu dané oblasti, vše ostatní má funkci pouze inspirační; v tomto stupni ochrany již zcela zásadně převažuje tvorba krajinného rázu nad jeho ochranou a chráněné znaky pro tvorbu pouze vymezují široké rámce.

V. stupeň ochrany (aktivní ochrana krajinného rázu - cílená obnova narušené krajiny)

- uplatňován v územích, kde krajinný ráz není téměř dochován, výrazně pozměněn nebo je nutno jej z jiných obecně přijatých celospolečenských hledisek změnit (části zemědělské a urbanizované krajiny).

Úkoly pro územní plánování:

- a) Intenzitu ochrany krajinného rázu diferencovat v rámci vymezených jednotek krajinné typologie a jejich význačnosti a unikátnosti, a dle hlavních a určujících znaků krajinného rázu (krajinných dominant, reliéfu, využití, míst výhledů apod.).

G. VYMEZENÍ VEŘEJNĚ PROSPĚŠNÝCH STAVEB, VEŘEJNĚ PROSPĚŠNÝCH OPATŘENÍ, STAVEB A OPATŘENÍ K ZAJIŠŤOVÁNÍ OBRANY A BEZPEČNOSTI STÁTU A VYMEZENÝCH ASANAČNÍCH ÚZEMÍ NADMÍSTNÍHO VÝZNAMU, PRO KTERÉ LZE PRÁVA K POZEMKŮM A STAVBÁM VYVLASTNIT

G.1 VYMEZENÍ KORIDORŮ A PLOCH VEŘEJNĚ PROSPĚŠNÝCH STAVEB (VPS)

Z68 Vymezit koridory a plochy nadmístního významu pro veřejně prospěšné stavby.

DOPRAVNÍ INFRASTRUKTURA

SILNIČNÍ DOPRAVA (koridory pro umístění silnic)

kód	popis - lokalizace	dotčená území obcí
KORIDORY MEZINÁRODNÍHO VÝZNAMU		
D02	silnice I/35, úsek Bílý Kostel nad Nisou - Hrádek nad Nisou - hranice ČR	Bílý Kostel nad Nisou, Hrádek nad Nisou, Chotyně
KORIDORY REPUBLIKOVÉHO VÝZNAMU		
D03	silnice I/13, úsek Svor - Nový Bor - Manušice - hranice LK	Česká Lípa, Horní Libchava, Nový Bor, Okrouhlá, Skalice u České Lípy, Svor, Radvanec, Volfartice, Žandov
KORIDORY NADREGIONÁLNÍHO VÝZNAMU		
D04	silnice I/9, obchvat Dubá	Dubá
D05B+ D50	silnice I/9, úsek Jestřebí - Zahrádky - Sosnová - Česká Lípa - MÚK Manušice (I/13)	Česká Lípa, Horní Libchava, Jestřebí, Sosnová, Zahrádky, Jestřebí, Chlum
D06A	silnice I/9, obchvat Svor	Svor
D07	silnice I. třídy, úsek Jablonec nad Nisou - Smržovka - Tanvald	Jablonec nad Nisou, Nová Ves nad Nisou, Smržovka, Tanvald
D08	silnice I/13, úsek Stráž nad Nisou - Mníšek - Dětřichov	Dětřichov, Frýdlant, Heřmanice, Liberec, Mníšek, Nová Ves, Stráž nad Nisou
D09	silnice I/13, obchvat Frýdlant	Frýdlant, Raspenava
D10	silnice I/13, obchvat Pertoltice	Pertoltice
D11A	silnice I/14, úsek Liberec - Jablonec nad Nisou	Jablonec nad Nisou, Liberec
D12B	silnice I/15, obchvat Zahrádky	Holany, Zahrádky
D13A+ D47	silnice I/15, obchvat Kravaře a Stvolínky	Blíževedly, Kravaře, Stvolínky
D14	silnice I/38, obchvat Obora	Doksy
D15D	silnice I/16, přeložka Horka u Staré Paky	Čistá u Horek, Horka u Staré Paky, Levínská Olešnice, Studenec
KORIDORY REGIONÁLNÍHO VÝZNAMU		
D17A	silnice II/272, úsek Osečná - Ralsko (Kuřívody)	Cetenov, Osečná, Ralsko
D19A	silnice II/262, úsek Žandov - Stružnice	Horní Police, Stružnice, Žandov
D21	silnice II/270, obchvat Doksy	Doksy
D22	silnice II/270, obchvat Jablonné v Podj.	Jablonné v Podještědí
D23	silnice II/278, obchvat Český Dub	Český Dub, Proseč pod Ještědem, Bílá
D24	silnice II/291, úsek Kunratice - Frýdlant	Frýdlant, Kunratice
D25	silnice II/268, úsek Sloup - Píhel	Nový Bor, Sloup v Čechách
D51A	silnice II/262, obchvat Zákupy	Zákupy
D52C	silnice II/268, obchvat Mimoň	Mimoň
D52D	silnice II/268, spojka Ralsko - Hradčany	Ralsko
D58	silnice II/289, přeložka Semily	Semily
D59	silnice II/293, přeložka Semily	Semily

ŽELEZNIČNÍ DOPRAVA (koridory pro umístění železničních tratí)

kód	popis - lokalizace	dotčená území obcí
KORIDORY MEZINÁRODNÍHO VÝZNAMU		
D26	úsek hranice LK - Turnov - Liberec modernizace, nové úseky, elektrizace, zdvojkolejnění	Bílá, Čtveřín, Dlouhý Most, Hodkovice nad Mohelkou, Lažany, Liberec, Ohrazenice, Paceřice, Přepře, Příšovice, Turnov, Svijany, Šimonovice, Žďárek
D27	úsek Liberec - Frýdlant - hraniční přechod PL, optimalizace, elektrizace	Černousy, Frýdlant, Kunratice, Liberec, Mníšek, Oldřichov v Hájích, Raspenava, Stráž nad Nisou, Višňová
D28	úsek Liberec - Chrastava - Bílý Kostel nad Nisou - Hrádek nad Nisou, optimalizace, elektrizace	Bílý Kostel nad Nisou, Hrádek nad Nisou, Chotyně, Chrastava, Kryštofovo Údolí, Liberec, Stráž nad Nisou
KORIDORY REPUBLIKOVÉHO VÝZNAMU		
D29A	úsek Turnov - Rovensko pod Troskami, modernizace, nové úseky, elektrizace	Hrubá Skála, Karlovice, Ktová, Rovensko pod Troskami, Turnov
D31A	úsek Turnov - Semily - Košťálov, optimalizace, elektrizace	Chuchelna, Koberovy, Košťálov, Líšný, Malá Skála, Rakousy, Semily, Slaná, Turnov, Záhoří, Železný Brod
D33	úsek Rynoltice - Česká Lípa, optimalizace, elektrizace	Bohatice, Brniště, Česká Lípa, Jablonné v Podještědí, Mimoň, Noviny pod Ralskem, Pertoltice pod Ralskem, Rynoltice, Velký Valtínov, Zákupy
D34	úsek Česká Lípa - hranice LK, optimalizace, elektrizace	Česká Lípa, Horní Police, Stružnice, Žandov

LETECKÁ DOPRAVA

kód	popis VPS - lokalizace	dotčená území obcí
D37	Letiště Liberec	Liberec

PŘESHraniční spojení

kód	popis VPS - lokalizace	dotčená území obcí
D43	silniční - Hrádek nad Nisou, silnice I/35	Hrádek nad Nisou

TECHNICKÁ INFRASTRUKTURA**ENERGETIKA**

kód	popis VPS - lokalizace	dotčená území obcí
KORIDORY REPUBLIKOVÉHO VÝZNAMU		
PUR01	Koridor vedení VVN 400 kV - TR Chotějovice - TR Babylon	Blíževedly, Holany, Kozly, Kravaře, Stvolínky
PUR02	zdvojení stávajícího vedení VVN 400 kV, úsek hranice LK - TR Babylon	Blíževedly, Holany, Kozly, Kravaře, Stvolínky
PUR03	zdvojení stávajícího vedení VVN 400 kV, úsek TR Babylon - TR Bezděčín	Bílá, Brniště, Český Dub, Česká Lípa, Dubnice, Frýdštejn, Hamr na Jezeře, Hodkovice nad Mohelkou, Holany, Janův Důl, Kozly, Kvítkov, Osečná, Proseč pod Ještědem, Sosnová, Stráž pod Ralskem, Stvolínky, Světlá pod Ještědem, Zákupy, Žďárek
KORIDORY NADMÍSTNÍHO VÝZNAMU		
E3	vedení VVN 110 kV - TR Babylon - hranice LK (TR Úštěk)	Blíževedly, Holany, Kozly, Kravaře, Stvolínky
E4	vedení VVN 110 kV - TR Babylon - hranice LK (TR Děčín)	Holany, Kozly, Kravaře, Stvolínky, Žandov
E5A	vedení VVN 110 kV - TR Babylon - TR Doksy	Doksy, Holany, Chlum, Jestřebí, Stvolínky, Zahrádky
E6	vedení VVN 110 kV - TR Babylon - TR Česká Lípa Dubice	Česká Lípa, Holany, Kozly, Kvítkov, Stvolínky
E7	vedení VVN 110 kV - Česká Lípa Sever - TR Nový Bor	Horní Libchava, Nový Bor, Okrouhlá, Skalice u České Lípy, Volfartice
E11A	vedení VVN 110 kV - TR Bezděčín - Šimonovice	Dlouhý Most, Frýdštejn, Hodkovice nad Mohelkou, Rychnov u Jablonce nad Nisou, Šimonovice

kód	popis - lokalizace	dotčená území obcí
KORIDORY NADMÍSTNÍHO VÝZNAMU		
E12B	vedení VVN 110 kV, úsek TR Liberec východ - TR Liberec Nové Pavlovice, podzemní vedení	Liberec
E13B	vedení VVN 110 kV odb. ze stáv. vedení do TR Železný Brod	Dalešice, Malá Skála, Skuhrov, Železný Brod
E14C	vedení VVN 110 kV - odb. ze stáv. vedení - TR Jablonec nad Nisou jih	Jablonec nad Nisou, Pulečný, Rychnov u Jablonce nad Nisou
E35A	vedení VVN 110 kV, úsek odbočení ze stáv. vedení - TR Český Dub	Český Dub, Proseč pod Ještědem
E39A	vedení VVN 110 kV, úsek odbočení ze stáv. vedení - TR Liberec Doubí	Liberec
E36_37	vedení VVN 110 kV odb. ze stav. vedení do TR Turnov	Přepeře
PLOCHY NADMÍSTNÍHO VÝZNAMU		
E17A	Transformovna - Český Dub	Český Dub
E18	Transformovna - Nový Bor	Nový Bor
E19A	Transformovna - Doksy	Doksy
E20A	Transformovna - Železný Brod	Železný Brod
E21	Transformovna - Turnov	Přepeře
E23	Transformovna - Liberec Doubí	Liberec
E24	Transformovna - Liberec – Růžodol	Stráž nad Nisou
E25	Transformovna - Liberec Nové Pavlovice	Liberec
E26	Transformovna - Jablonec nad Nisou jih	Jablonec nad Nisou

Úkoly pro územní plánování:

- a) V ÚPD dotčených obcí stabilizovat, zpřesňovat a koordinovat vymezené VPS.

G.2 VYMEZENÍ KORIDORŮ A PLOCH VEŘEJNĚ PROSPĚŠNÝCH STAVEB (VPS) A VEŘEJNĚ PROSPĚŠNÝCH OPATŘENÍ (VPO)

Z69 Vymezit koridory a plochy nadmístního významu pro veřejně prospěšné stavby a veřejně prospěšná opatření.

KORIDORY PRO UMÍSTĚNÍ VPS A VPO - TURISTICKÁ DOPRAVA

kód	popis - lokalizace	dotčená území obcí
D39	multifunkční turistický koridor - Ploučnice	Brniště, Česká Lípa, Hamr na Jezeře, Horní Police, Janův Důl, Liberec, Mimoň, Noviny pod Ralskem, Osečná, Pertoltice pod Ralskem, Ralsko, Stráž pod Ralskem, Stružnice, Světlá pod Ještědem, Zákupy, Žandov
D40	multifunkční turistický koridor - Lužická Nisa	Bílý Kostel nad Nisou, Hrádek nad Nisou, Chotyně, Chrastava, Jablonec nad Nisou, Liberec, Lučany nad Nisou, Nová Ves nad Nisou, Rádlo, Smržovka, Stráž nad Nisou
D41A	multifunkční turistický koridor - Jizera	Benešov u Semil, Bystrá nad Jizerou, Háje nad Jizerou, Košťálov, Jablonec nad Jizerou, Koberovy, Kořenov, Lišný, Malá Skála, Modřišice, Paseky nad Jizerou, Peřimov, Poniklá, Přepeře, Příšovice, Rakousy, Rokytnice nad Jizerou, Semily, Slaná, Turnov, Víchová nad Jizerou, Záhoří, Železný Brod
D42	multifunkční turistický koridor - Nová Hřebenovka (jižní a severní větev)	Albrechtice v Jizerských horách, Bedřichov, Bílý Kostel nad Nisou, Cvikov, Desná, Dlouhý Most, Harrachov, Hejnice, Hrádek nad Nisou, Chotyně, Chrastava, Jablonec nad Jizerou, Jablonec nad Nisou, Jablonné v Podještědí, Jeřmanice, Krompach, Kryštofovo Údolí, Křižany, Kořenov, Liberec, Mařenice, Mníšek, Nová Ves, Nová Ves nad Nisou, Oldřichov v Hájích, Proseč pod Ještědem, Rádlo, Raspenava, Rokytnice nad Jizerou, Rynoltice, Smržovka, Světlá pod Ještědem, Svor, Šimonovice, Tanvald, Vítkovice

KORIDORY PRO UMÍSTĚNÍ VPS A VPO PRO SNIŽOVÁNÍ OHROŽENÍ ÚZEMÍ POVODŇMI

kód	popis - lokalizace (úsek, sídlo)	dotčené území obcí
P01	Černá Desná, Desná - Tanvald	Desná, Tanvald
P02	Dubnický potok, Dubnice	Dubnice
P03	Jeřice, Oldřichov v Hájích - Mníšek	Mníšek, Nová Ves, Oldřichov v Hájích
P05_1	Jizera, Svijany - Rakousy	Malá Skála, Mírová pod Kozákovem, Modřišice, Přepeře, Příšovice, Rakousy, Svijany, Turnov, Všeň
P05_2	Jizera, Železný Brod Lišný	Koberovy, Lišný, Malá Skála, Železný Brod
P05_3	Jizera, Semily	Semily
P05_4	Jizera, Jablonec nad Jizerou	Jablonec nad Jizerou
P08	Libchava, Horní Libchava	Horní Libchava
P09	Lužická Nisa, Jablonec nad Nisou - Hrádek nad Nisou	Bílý Kostel nad Nisou, Hrádek nad Nisou, Chotyně, Chrastava, Jablonec nad Nisou, Kryštofovo Údolí, Liberec, Stráž nad Nisou
P12	Panenský potok, Jablonné v Podještědí	Jablonné v Podještědí
P13	Panenský potok, Brniště - Mimoň	Brniště, Mimoň, Pertoltice pod Ralskem
P14	Ploučnice, Mimoň	Mimoň
P15	Ploučnice, Česká Lípa	Česká Lípa
P16	Ploučnice, Stružnice - Dolní Police	Horní Police, Stružnice, Žandov
P17	Řasnice, Horní Řasnice - Krásný Les	Dolní Řasnice, Horní Řasnice, Krásný Les
P18	Smědá, Bílý Potok - Frýdlant	Bílý Potok, Frýdlant, Hejnice, Raspenava
P19	Smědá, Višňová	Kunratice, Višňová
P20	Smědá, Černousy	Černousy
P21	Svitávka, Mařeničky	Mařenice
P22	Svitávka, Kunratice u Cvikova-Svitava	Kunratice u Cvikova, Cvikov
P23	Svitávka, Velenice - Zákupy	Velenice, Zákupy
P24	Boberský potok, Cvikov	Cvikov
P25	Šporka, Polevsko	Nový Bor, Polevsko
P28	Mohelka, Kokonín	Jablonec nad Nisou, Rychnov u Jablonce nad Nisou
P29	Mohelka, Třetí	Sychrov, Radimovice, Vlastibořice
P30	Ploučnice, Stráž pod Ralskem	Stráž pod Ralskem
P31	Kočíčí potok, Habartice	Habartice
P32	Libverdský potok, Lázně Libverda	Lázně Libverda
P33	Minkovický potok, Minkovice u Frýdlantu	Višňová

kód	popis - lokalizace (úsek, sídlo)	dotčené území obcí
P34	Oleška, Heřmanice	Heřmanice
P35	Oleška, Děřichov	Děřichov
P36	Boberský potok, Lindava	Cvikov, Kunratice u Cvikova
P37	Bílá Nisa, Bedřichov - Janov nad Nisou	Bedřichov, Janov nad Nisou
P38	Dobranovský potok, sídlo Dobranov	Česká Lípa
P39	Dobranovský potok, sídlo Písečná	Česká Lípa
P40	Dobranovský potok, Bukovany - Sloup v Čechách	Chotovice, Nový Bor, Sloup v Čechách
P41	Žernovník, Železný Brod	Železný Brod
P42	Údolský potok, Kryštofovo Údolí	Kryštofovo Údolí, Liberec
P43	Novoveský potok, Nová Ves nad Nisou	Jablonec nad Nisou, Nová Ves nad Nisou
P44	Šporka, Horní Libchava	Horní Libchava
P45	Radčický potok, Liberec - Radčice	Liberec, Stráž nad Nisou
P46	Ostašovský potok, Liberec - Ostašov	Liberec
P47	Harcovský potok, Liberec - Harcov	Liberec
P48	Janovodolský potok, Liberec - Janův Důl	Liberec
P49	Vesecký potok, Liberec - Vesec	Liberec
P50	Františkovský potok, Liberec - Františkov	Liberec
P51	Luční potok, Liberec - Vesec	Liberec
P52	Ještědský potok, Dubnice	Dubnice, Křižany
P53	Oldřichovský potok, Oldřichov na Hranicích	Hrádek nad Nisou
P54	Šporka, nad obcí Horní Libchava	Česká Lípa, Horní Libchava
P55	Ploučnice, nad sídlem Srní potok	Noviny pod Ralskem, Pertoltice pod Ralskem
P56	Panenský potok, Lvová	Jablonné v Podještědí
P57	Druzcovský potok, Osečná	Křižany, Osečná, Světlá pod Ještědem

VPO PRO ÚZEMNÍ SYSTÉM EKOLOGICKÉ STABILITY

NADREGIONÁLNÍ BIOCENTRA (NC)

kód	název biocentra	dotčené území obcí
NC41	Kokořínský Důl	Blatce
NC42	Břehyně - Pecopala	Doksy, Ralsko, Zákupy
NC44	Údolí Jizery a Kamenice	Bozkov, Držkov, Chuchelna, Jesenný, Jílové u Držkova, Plavy, Semily, Vlastiboř, Záhoří, Zlatá Olešnice, Železný Brod
NC68	Poustecká obora	Bulovka, Frýdlant, Krásný Les, Kunratice, Pertoltice, Višňová
NC82	Studený vrch	Prysk
NC83	Jizerské louky	Bílý Potok, Kořenov, Lázně Libverda
NC84	Jizerskohorské bučiny	Bílý Potok, Frýdlant, Hejnice, Lázně Libverda, Oldřichov v Hájích, Raspenava

NADREGIONÁLNÍ BOKORIDORY (K)

kód	typ biokoridoru	dotčené území obcí
K5MB	mezofilně bučinný	Horní Police, Kamenický Šenov, Okrouhlá, Polevsko, Prysk, Skalice u České Lípy, Slunečná, Stružnice, Volfartice, Žandov
K18B	borový	Bezděz, Doksy
K19H	horský	Bedřichov, Hejnice, Janov nad Nisou, Krompach, Liberec, Mařenice, Proseč pod Ještědem, Světlá pod Ještědem, Šimonovice
K19MB	mezofilně bučinný	Bílý Kostel nad Nisou, Cvikov, Hodkovice nad Mohelkou, Hrádek nad Nisou, Chrastava, Jablonec nad Nisou, Jablonné v Podještědí, Krompach, Kryštofovo Údolí, Křižany, Liberec, Mařenice, Mníšek, Oldřichov v Hájích, Proseč pod Ještědem, Rádlo, Rychnov u Jablonce nad Nisou, Rynoltice, Světlá pod Ještědem, Šimonovice
K22MB	mezofilně bučinný	Jablonec nad Jizerou, Jablonec nad Nisou, Jestřabí v Krkonoších, Kořenov, Maršovice, Nová Ves nad Nisou, Pěnčín, Poniklá, Pulečný, Rádlo, Rychnov u Jablonce nad Nisou, Tanvald, Velké Hamry, Vítkovice, Vysoké nad Jizerou, Zásada, Zlatá Olešnice
K23H	horský	Bílý Potok, Lázně Libverda, Nové Město pod Smrkem
K23MB	mezofilně bučinný	Lázně Libverda, Nové Město pod Smrkem
K24MB	mezofilně bučinný	Frýdlant, Děřichov, Kunratice
K25MH	mezofilně hájový	Bulovka, Dolní Rásnice, Krásný Les
K26MH	mezofilně hájový	Černousy, Višňová
K27V	vodní	Harrachov, Kořenov, Paseky nad Jizerou, Rokytnice nad Jizerou
K27H	horský	Harrachov
K30MB	mezofilně bučinný	Bystrá nad Jizerou, Harrachov, Háje nad Jizerou, Chuchelna, Jablonec nad Jizerou, Kořenov, Paseky nad Jizerou, Poniklá, Rokytnice nad Jizerou, Semily, Slaná, Vysoké nad Jizerou

kód	typ biokoridoru	dotčené území obcí
K30V	vodní	Benešov u Semil, Bystrá nad Jizerou, Háje nad Jizerou, Harrachov, Jablonec nad Jizerou, Paseky nad Jizerou, Peřimov, Poniklá, Rokytnice nad Jizerou, Semily, Slaná, Víchová nad Jizerou
K31B	borový	Kacanovy, Karlovice, Mírová pod Kozákovem, Vyskeř
K31MB	mezofilně bučinný	Koberovy, Líšný, Mírová pod Kozákovem, Modřišice, Přepeře, Rakousy, Záhoří, Železný Brod
K31V,N	vodní, nivní	Líšný, Malá Skála, Modřišice, Přepeře, Příšovice, Rakousy, Svijany, Turnov, Všeň, Železný Brod
K33B	borový	Ralsko
K34B	borový	Dubnice, Hamr na Jezeře, Hrádek nad Nisou, Jablonné v Podještědí, Janovice v Podještědí, Křižany, Osečná, Ralsko, Rynoltice
K35B	borový	Vyskeř
K35MB	mezofilně bučinný	Bradlecká Lhota, Syřenov

REGIONÁLNÍ BIOCENTRA (RC)

kód	název biocentra	dotčené území obcí
RC01	Novina	Kozly, Stružnice
RC02	Čertova zeď	Cetenov, Český Dub, Osečná, Všelibice
RC03	Bučiny	Okrouhlá, Polevsko
RC04	Velký Buk	Svor
RC05	Nad Betlémem	Mníšek, Oldřichov v Hájích
RC06	Tlustec	Brniště, Jablonné v Podještědí, Velký Valtinov
RC07	Černá hora	Bedřichov, Hejnice
RC08	Prales Jizera	Hejnice
RC09	Chlum	Raspenava
RC10	Dlouhý kopec	Albrechtice v Jizerských horách, Desná
RC11	Hamry	Kravaře, Žandov
RC12	Prosečský hřeben	Jablonec nad Nisou
RC13	Bezděčinské skály	Frydštejn, Hodkovice nad Mohelkou, Rychnov u Jablonce nad Nisou
RC14	Bouřný	Mařenice
RC15	Holubník	Hejnice
RC16	Kumburk	Syřenov
RC143	Vysoká	Hrádek nad Nisou, Bílý Kostel nad Nisou, Rynoltice
RC382	Novozámecký rybník, Konvalinkový vršek	Doksy, Jestřebí, Provodín, Zahrádky
RC384	Prameny Labe	Harrachov, Rokytnice nad Jizerou, Vítkovice
RC386	Hruboskalsko	Hrubá Skála, Kacanovy, Karlovice, Turnov, Vyskeř
RC387	Karlovske bučiny	Liberec
RC388	Jezevčí vrch	Jablonné v Podještědí, Mařenice
RC1204	Kozinec	Levínská Olešnice
RC1205	Bradlec	Bradlecká Lhota, Syřenov
RC1206	Obora, Kozlov - Tábor	Lomnice nad Popelkou, Holenice
RC1207	Kavkazsko	Libštát, Svojek
RC1218	Bransko	Horní Branná
RC1219	Pod Mošnou	Benešov u Semil, Bystrá nad Jizerou, Košťálov, Slaná
RC1220	Řečiště Jizerky	Benecko, Jestřabí v Krkonoších, Víchová nad Jizerou,
RC1221	Hradsko	Jablonec nad Jizerou, Poniklá, Vysoké nad Jizerou
RC1222	Rezek	Jablonec nad Jizerou, Vítkovice
RC1224	Kamenné mlýny	Tanvald, Velké Hamry
RC1233	Rybník Věžák	Hrubá Skála, Troskovice, Vyskeř
RC1240	Radechov	Ralsko
RC1242	Pankrác část	Doksy
RC1244	Velký a Malý Bezděz	Bezděz
RC1245	Kozákov	Chuchelna, Mírová pod Kozákovem, Radostná pod Kozákovem, Záhoří
RC1246	Klokočské skály	Klokočí, Mírová pod Kozákovem
RC1247	Údolí Mohelky	Bílá, Český Dub, Paceřice, Radimovice, Sychrov, Vlastibořice, Žďárek
RC1249	Kalich	Koberovy
RC1250	Údolí Jizery	Koberovy, Líšný, Železný Brod
RC1251	Malá Skála	Frydštejn, Malá Skála
RC1252	Jestřebí	Rychnov u Jablonce nad Nisou
RC1253	Hradešín	Rádlo, Rychnov u Jablonce nad Nisou
RC1254	Muchov	Velké Hamry
RC1257	Ralsko	Mimoň, Noviny pod Ralskem, Ralsko, Stráž pod Ralskem
RC1258	Jelení vrchy	Hamr na Jezeře, Ralsko, Stráž pod Ralskem
RC1259	Chrastenský vrch	Hamr na Jezeře, Osečná
RC1260	Prameny Ploučnice	Janův Důl, Osečná

kód	název biocentra	dotčené území obcí
RC1262	Velenický kopec	Velenice, Zákupy
RC1264	Mariánská hora	Albrechtice v Jizerských horách, Josefův Důl
RC1265	Jedlový Důl	Albrechtice v Jizerských horách, Josefův Důl
RC1266	Cikaňák	Janov nad Nisou, Josefův Důl
RC1267	Harcovské bučiny	Jablonec nad Nisou, Liberec
RC1268	Kateřinky	Liberec
RC1270	Stříbrník	Křížany
RC1271	Dlouhá hora	Chrastava
RC1272	Vápenný	Bílý Kostel nad Nisou, Rynoltice, Zdislava
RC1273	Loupežnický vrch	Hrádek nad Nisou, Jablonné v Podještědí
RC1274	Hvozd	Jablonné v Podještědí
RC1275	Úbočí Smrku	Lázně Libverda, Nové Město pod Smrkem
RC1276	Hřebenáč	Horní Řasnice, Jindřichovice pod Smrkem, Nové Město pod Smrkem
RC1279	Bulovka	Černousy, Habartice, Pertoltice, Višňová
RC1286	Plošina Rač	Dubá
RC1287	Beškovský kopec	Blatce, Dubá, Ždírec
RC1288	Čap	Dubá, Tuhaň
RC1301	Skalní město	Doksy, Chlum, Jestřebí, Skalka u Doks
RC1302	Vlhošť	Blíževdly
RC1304	Holanské rybníky	Holany, Stvolínky
RC1305	Binov (Bobří soutěska)	Kravaře, Žandov
RC1306	Kráľův vrch	Stružnice, Stvolínky, Žandov
RC1307	Strážný vrch	Horní Police, Žandov
RC1309	Žižkův vrch - Bažantnice	Holany, Zahrádky
RC1354	Svojkovské pohofí	Cvikov, Sloup v Čechách, Svojkov
RC1355	Klíč	Nový Bor, Svor
RC1356	Hřeben Kozlí - Kameník	Slunečná
RC1357	Výsluní	Žandov
RC1358	Smrčnick	Kamenický Šenov, Nový Oldřichov
RC1359	Pěnkavčí vrch	Mařenice
RC1360	Suchý vrch	Cvikov
RC1361	Ještěd	Liberec, Světlá pod Ještědem
RC1366	Meandry Ploučnice	Česká Lípa, Ralsko, Zákupy
RC1657	Výsplachy	Horní Branná
RC1658	Zadní Blansko	Jablonec nad Jizerou, Paseky nad Jizerou, Rokytnice nad Jizerou, Vysoké nad Jizerou
RC1659	Víchová	Poniklá, Víchová nad Jizerou
RC1660	Strážník	Košťálov, Peřimov
RC1661	Zabyly	Paseky nad Jizerou, Rokytnice nad Jizerou
RC1662	Bezděčín	Lomnice nad Popelkou, Stružinec, Veselá
RC1664	Všeň	Přepeře, Příšovice, Všeň
RC1665	Huť (Prameny Žernovníka)	Pěnčín
RC1666	Suché skály	Koberovy
RC1667	Milíř	Bedřichov, Mníšek
RC1668	Malá Strana	Lučany nad Nisou
RC1787	Meandry Smědé	Černousy, Višňová
RC1788	Řasnice	Bulovka, Horní Řasnice
RC1790	Boreček	Bílý Kostel nad Nisou, Hrádek nad Nisou
RC1791	Brazilka	Mařenice
RC1792	Janovice	Janovice v Podještědí, Křížany
RC1794	Zourov	Hlavice, Ralsko
RC1795	Borová	Ralsko
RC1913	Novoveský vrch	Liberec, Nová Ves
RC1914	Mimoň	Mimoň, Pertoltice pod Ralskem
RC1978	Padouchov	Proseč pod Ještědem, Světlá pod Ještědem

REGIONÁLNÍ BOKORIDORY (RK)

kód	dotčené území obcí
RK01	Svor
RK02	Cvikov, Mařenice, Svor
RK03	Mařenice
RK04	Brniště, Jablonné v Podještědí, Noviny pod Ralskem, Velký Valtinov
RK05	Brniště, Dubnice, Jablonné v Podještědí
RK06	Cetenov, Hlavice, Osečná
RK07	Český Dub, Osečná, Proseč pod Ještědem, Světlá pod Ještědem

kód	dotčené území obcí
RK08	Krásný Les, Raspenava
RK09	Nové Město pod Smrkem, Raspenava
RK10	Hejnice
RK11	Hejnice
RK12	Hejnice
RK13	Hejnice, Kořenov
RK14	Bedřichov, Josefův Důl
RK15	Černousy
RK16	Syřenov
RK556	Slunečná, Stružnice, Volfartice
RK557	Nový Bor, Polevsko, Svor
RK558	Nový Bor, Cvikov, Radvanec, Sloup v Čechách, Svor
RK559	Česká Lípa, Svojkov
RK601	Stružnice
RK602	Kozly, Kravaře, Stružnice, Stvolínky
RK603	Kravaře, Stvolínky, Žandov
RK604	Holany, Zahrádky
RK605	Zahrádky
RK606	Česká Lípa, Zákupy
RK608	Blíževedly
RK609	Blíževedly, Holany, Zahrádky
RK610	Jestřebí, Zahrádky
RK611	Doksy, Jestřebí
RK612	Doksy
RK613	Blatce, Dubá, Chlum, Skalka u Doks, Vrchovany
RK614	Blíževedly, Dubá, Tuhaň
RK626	Dubá, Tuhaň
RK631	Blatce
RK634	Černousy
RK635	Černousy
RK636	Horní Řasnice
RK637	Nové Město pod Smrkem
RK638	Hrádek nad Nisou, Chotyně
RK639	Bílý Kostel nad Nisou
RK640	Liberec, Chrastava, Nová Ves
RK641	Brniště, Cvikov, Jablonné v Podještědí, Kunratice u Cvikova, Velenice, Velký Valtinov
RK642	Janovice v Podještědí, Rynoltice, Zdislava
RK643	Dubnice, Křižany
RK645	Bílý Potok
RK646	Liberec
RK647	Jablonec nad Nisou, Janov nad Nisou, Lučany nad Nisou
RK648	Josefův Důl, Lučany nad Nisou
RK649	Albrechtice v Jizerských horách, Josefův Důl
RK650	Albrechtice v Jizerských horách
RK651	Albrechtice v Jizerských horách
RK652	Desná, Kořenov
RK653	Harrachov
RK658	Brniště, Mimoň, Noviny pod Ralskem, Pertoltice pod Ralskem, Ralsko
RK660	Stráž pod Ralskem
RK661	Janův Důl, Osečná
RK662	Janův Důl, Světlá pod Ještědem
RK663	Cetenov, Hamr na Jezeře, Hlavice, Ralsko
RK664	Hlavice, Ralsko
RK666	Český Dub, Kobyly, Všelibice
RK668	Bílá, Hodkovice nad Mohelkou, Sychrov
RK669	Frydštejn, Rychnov u Jablonce nad Nisou
RK670	Koberovy, Líšný, Malá Skála
RK671	Koberovy, Mírová pod Kozákovem, Záhoří
RK672	Chuchelna, Radostná pod Kozákovem, Stružinec, Tatobity
RK675	Turnov
RK676	Bezděz
RK685	Hrubá Skála, Karlovice
RK686	Hrubá Skála, Vyskeř
RK699	Holenice, Lomnice nad Popelkou, Veselá
RK700	Plavy, Velké Hamry
RK701	Vitkovice

kód	dotčené území obcí
RK702	Benecko, Jestřabí v Krkonoších, Vítkovice
RK704	Bystrá nad Jizerou, Háje nad Jizerou
RK705	Horní Branná, Kruh, Martinice v Krkonoších, Mříčná, Peřimov, Roztoky u Jilemnice
RK706	Benecko, Horní Branná, Jilemnice
RK707	Horní Branná, Studenec
RK712	Horní Branná
RK713	Bystrá nad Jizerou, Košťálov, Libštát
RK727	Bělá, Libštát
RK728	Levínská Olešnice
RKH013	Bělá, Syřenov

Úkoly pro územní plánování:

- a) V ÚPD dotčených obcí:
- stabilizovat, zpřesňovat a koordinovat vymezené koridory pro stavby a opatření pro turistickou dopravu,
 - stabilizovat, zpřesňovat a koordinovat vymezené koridory pro protipovodňové stavby a opatření na tocích,
 - stabilizovat, zpřesňovat a koordinovat vymezené VPO – plochy a koridory ÚSES.

G.3 VYMEZENÍ PLOCH PRO STAVBY A OPATŘENÍ K ZAJIŠŤOVÁNÍ OBRANY A BEZPEČNOSTI STÁTU**Z70 Vymezit plochu nadmístního významu pro stavby a opatření k zajišťování bezpečnosti státu.**

kód	popis - lokalizace	dotčené území obcí
B01	pěchotní střelnice (k.ú. Svěbořice)	Ralsko

Úkoly pro územní plánování:

- a) V ÚPD dotčené obce stabilizovat, zpřesňovat a koordinovat vymezené plochy pro stavby a opatření k zajištění bezpečnosti státu v širších souvislostech.

H. STANOVENÍ POŽADAVKŮ NADMÍSTNÍHO VÝZNAMU NA KOORDINACI ÚZEMNĚ PLÁNOVACÍ ČINNOSTI OBCÍ A NA ŘEŠENÍ V ÚZEMNĚ PLÁNOVACÍ DOKUMENTACI OBCÍ, ZEJMÉNA S PŘIHLÉDNUTÍM K PODMÍNKÁM OBNOVY SÍDELNÍ STRUKTURY

POŽADAVKY NADMÍSTNÍHO VÝZNAMU NA KOORDINACI ÚPD OBCÍ

Z71 Zohlednit požadavky nadmístního významu vymezené v ZÚR LK na koordinaci územně plánovací činnosti v ÚPD dotčených obcí.

Vymezení:

Obce Libereckého kraje.

Úkoly pro územní plánování:

- a) Při zpřesňování územního vymezení navržených ploch a koridorů ZÚR LK v ÚPD dotčených obcí respektovat úkoly pro územní plánování dle příslušnosti k jednotlivým kapitolám ZÚR LK.
- b) Koordinaci ploch a koridorů VPS a VPO vymezených ZÚR LK (výkres č.4: Výkres VPS, VPO a asanačí nadmístního významu a kapitola G textové části) v ÚPD dotčených obcí zajistit v rozsahu uvedených ORP a obcí dle následující tabulky:

ORP	dotčená obec	plochy a koridory veřejné prospěšných staveb a opatření (kód)			
		doprava	technická infrastruktura	protipovodňová ochrana	ÚSES
Česká Lípa	Bezděz				K18B, RC1244, RK676
	Blatce				NC41, RC1287, RK613, RK631
	Blíževedly	D13A+D47	PUR01, PUR02, E3		RC1302, RK608, RK609, RK614
	Bohatice	D33			
	Brníště	D33, D39	PUR03	P13, P55	RC06, RK04, RK05, RK641, RK658
	Česká Lípa	D03, D05B, D33, D34, D39	PUR03, E6	P15, P38, P39, P54	RC1366, RK559, RK606
	Doksy	D14, D21	E5A, E19A		NC42, K18B, RC382, RC1242, RC1301, RK611, RK612
	Dubá	D04			RC1286, RC1287, RC1288, RK613, RK614, RK626
	Dubnice		PUR03	P02, P52	K34B, RK05, RK643
	Hamr na Jezeře	D39	PUR03		K34B, RC1258, RC 1259, RK663
	Holany	D12B	PUR01, PUR02, PUR03, E3, E4, E5A, E6		RC1304, RC1309, RK604, RK609
	Horní Libchava	D03, D05B,	E7	P08, P44, P54	
	Horní Police	D19A, D34, D39		P16	K5MB, RC1307
	Chlum	D50	E5A		RC1301, RK613
	Jestřebí	D05B, D50	E5A		RC382, RC 1301, RK610, RK611
	Kozly		PUR01, PUR02, PUR03, E3, E4, E6		RC01, RK602
	Kravaře	D13A, D47	PUR01, PUR02, E3, E4		RC11, RC1305, RK602, RK603
	Kvítkov		PUR03, E6		
	Luka				
	Mimoň	D33, D39, D52C		P13, P14	RC1257, RC1914, RK658
	Noviny pod Ralskem	D33, D39		P55	RC1257, RK04, RK658
	Nový Oldřichov				RC1358
	Okna				
	Pertoltice pod Ralskem	D33, D39		P13, P55	RC1914, RK658
	Provošín				RC382
	Ralsko	D17A, D39, D52D	B01 ¹⁾		NC42, K33B, K34B, RC1240, RC1257, RC1258, RC1366, RC1794, RC1795, RK658, RK663, RK664
	Skalka u Doks				RC1301, RK613
	Sosnová	D05B	PUR03		
	Stráž pod Ralskem	D39	PUR03	P30	RC1257, RC1258, RK660
	Stružnice	D19A, D34, D39		P16	K5MB, RC01, RC1306, RK556, RK601, RK602
	Stvolínky	D13A, D47	PUR01, PUR02, PUR03, E3, E4, E5A, E6		RC1304, RC1306, RK602, RK603
	Tachov				
	Tuhaň				RC1288, RK614, RK626
	Velenice			P23	RC1262, RK641
	Velký Valtinov	D33			RC06, RK04, RK641
	Volfartice	D03	E7		K5MB, RK556
	Vrchovany				RK613
	Zahrádky	D05B, D12B	E5A		RC382, RC1309, RK604, RK605, RK609, RK610,
	Zákupy	D33, D39, D51A	PUR03	P23	NC42, RC1262, RC1366, RK606
	Žandov	D03, D19A, D34, D39	E4	P16	K5MB, RC11, RC1305, RC1306, RC1307, RC1357, RK603
Ždírec				RC1287	

ORP	dotčená obec	plochy a koridory veřejně prospěšných staveb a opatření (kód)			
		doprava	technická infrastruktura	protipovodňová ochrana	ÚSES
Frýdlant	Bílý Potok			P18	NC83, NC84, K23H, RK645
	Bulovka				NC68, K25MH, RC1788
	Černousy	D27		P20	K26MH, RC1279, RC1787, RK15, RK634, RK635
	Dětrřichov	D08		P35	K24MB
	Dolní Řasnice			P17	K25MH
	Frýdlant	D08, D09, D24, D27		P18	NC68, NC84, K24MB
	Habartice			P31	RC1279
	Hejnice	D42		P18	NC84, K19H, RC07, RC08, RC15, RK10, RK11, RK12, RK13
	Heřmanice	D08		P34	
	Horní Řasnice			P17	RC1276, RC1788, RK636
	Jindřichovice pod Smrkem				RC1276
	Krásný Les			P17	NC68, K25MH, RK08
	Kunratice	D24, D27		P19	NC68, K24MB
	Lázně Libverda			P32	NC83, NC84, K23H, K23MB, RC1275
	Nové Město pod Smrkem				K23H, K23MB, RC1275, RC1276, RK09, RK637
	Pertoltice	D10			NC68, RC1279
	Raspenava	D09, D27, D42		P18	NC84, RC09, RK08, RK09
Višňová	D27		P19, P33	NC68, K26MH, RC1279, RC1787	
Jablonec nad Nisou	Bedřichov	D42		P37	K19H, RC07, RC1667, RK14
	Dalešice		E13B		
	Jablonec nad Nisou	D07, D11A, D40, D42	E14C, E26	P09, P28, P43	K19MB, K19H, K22MB, RC12, RC1267, RK647
	Janov nad Nisou			P37	K19H, RC1266, RK647
	Josefův Důl				RC1264, RC1265, RC1266, RK14, RK648, RK649
	Lučany nad Nisou	D40			RC1668, RK647, RK648
	Maršovice				K22MB
	Nová Ves nad Nisou	D07, D40, D42		P43	K22MB
	Pulečň		E14C		K22MB
	Rádlo	D40, D42			K19MB, K22MB, RC1253
Rychnov u Jablonce nad Nisou		E11A, E14C	P28	K19MB, K22MB, RC13, RC1252, RC1253, RK669	
Jilemnice	Benecko				RC1220, RK702, RK706
	Bukovina u Čisté				
	Čistá u Horek	D15D			
	Horka u Staré Paky	D15D			
	Horní Branná				RC1218, RC1657, RK705, RK706, RK707, RK712
	Jablonec nad Jizerou	D41A, D42		P05_4	K22MB, K30MB, K30V, RC1221, RC1222, RC1658
	Jestřabí v Krkonoších				K22MB, RC1220, RK702
	Jilemnice				RK706
	Kruh				RK705
	Levínská Olešnice	D15D			RC1204, RK728
	Martinice v Krkonoších				RK705
	Mříčná				RK705
	Paseky nad Jizerou	D41A			K27V, K30MB, K30V, RC1658, RC1661
	Peřimov	D41A			K30V, RC1660, RK705
	Poniklá	D41A			K22MB, K30MB, K30V, RC1221, RC1659
	Rokytnice nad Jizerou	D41A, D42			K27V, K30MB, K30V, RC384, RC1658, RC1661
	Roztoky u Jilemnice				RK705
	Studenec	D15D			RK707
	Svojek				RC1207
	Víchová nad Jizerou	D41A			K30V, RC1220, RC1659, K22MB, RC384, RC1222, RK701, RK702
Vítkovice	D42				

ORP	dotčená obec	plochy a koridory veřejně prospěšných staveb a opatření (kód)			
		doprava	technická infrastruktura	protipovodňová ochrana	ÚSES
Liberec	Bílá	D23, D26	PUR03		RC1247, RK668
	Bílý Kostel nad Nisou	D02, D28, D40, D42		P09	K19MB, RC143, RC1272, RC1790, RK639
	Cetenov	D17A			RC02, RK06, RK663
	Český Dub	D23	PUR03, E35A, E17A		RC02, RC1247, RK07, RK666
	Dlouhý Most	D26, D42	E11A		
	Hlavice	D17A			RC1794, RK06, RK663, RK664
	Hodkovice nad Mohelkou	D26	PUR03, E11A		K19MB, RC13, RK668
	Hrádek nad Nisou	D02, D28, D43, D40, D42		P09, P53	K19MB, K34B, RC143, RC1273, RC1790, RK638
	Chotyně	D02, D28, D40, D42		P09	RK638
	Chrastava	D28, D40, D42		P09	K19MB, RC1271, RK640
	Jablonné v Podještědí	D22, D33, D42		P12, P56	K19MB, K34B, RC06, RC388, RC1273, RC1274, RK04, RK05, RK641
	Janovice v Podještědí				K34B, RC1792, RK642
	Janův Důl	D39	PUR03		RC1260, RK661, RK662
	Jeřmanice	D42			
	Kryštofovo Údolí	D28, D42		P09, P42	K19MB
	Křižany	D42		P52, P57	K19MB, K34B, RC1270, RC1792, RK643
	Liberec	D08, D11A, D26, D27, D28, D37, D39, D40, D42	E12B, E23, E25, E39A	P09, P42, P45, P46, P47, P48, P49, P50, P51	K19H, K19MB, RC387, RC1267, RC1268, RC1361, RC1913, RK640, RK646
	Mníšek	D08, D27, D42		P03	K19MB, RC05, RC1667
	Nová Ves	D08, D42		P03	RC1913, RK640
	Oldřichov v Hájích	D27, D42		P03	NC84, K19MB, RC05
	Osečná	D17A, D39	PUR03	P57	K34B, RC02, RC1259, RC1260, RK06, RK07, RK661
	Proseč pod Ještědem	D23, D42	PUR03, E35A		K19H, K19MB, RC1978, RK07
	Rynoltice	D33, D42			K19MB, K34B, RC143, RC1272, RK642
	Stráž nad Nisou	D08, D27, D28, D40	E24	P09, P45	
	Světlá pod Ještědem	D39, D42	PUR03	P57	K19H, K19MB, RC1361, RC1978, RK07, RK662
	Šimonovice	D26, D42	E11A		K19H, K19MB
	Všelibice				RC02, RK666
Zdislava				RC1272, RK642	
Nový Bor	Cvikov	D42		P22, P24, P36	K19MB, RC1354, RC1360, RK02, RK558, RK641
	Chotovice			P40	
	Kamenický Šenov				K5MB, RC1358
	Krompach	D42			K19H, K19MB
	Kunratice u Cvikova			P22, P36	RK641
	Mařenice	D42		P21	K19H, K19MB, RC14, RC388, RC1359, RC1791, RK02, RK03
	Nový Bor	D03, D25	E7, E18	P25, P40	RC1355, RK557, RK558
	Okrouhlá	D03	E7		K5MB, RC03
	Polevsko			P25	K5MB, RC03, RK557
	Prysk				NC82, K5MB
	Radvanec	D03			RK558
	Skalice u České Lípy	D03	E7		K5MB
	Sloup v Čechách	D25		P40	RC1354, RK558
	Slunečná				K5MB, RC1356, RK556
	Svojkov				RC1354, RK559
	Svor	D03, D06A, D42			RC04, RC1355, RK01, RK02, RK557, RK558

ORP	dotčená obec	plochy a koridory veřejně prospěšných staveb a opatření (kód)			
		doprava	technická infrastruktura	protipovodňová ochrana	ÚSES
Semily	Bělá				RK727, RKH013
	Benešov u Semil	D41A			K30V, RC1219
	Bozkov				NC44
	Bradlecká Lhota				K35MB, RC1205
	Bystrá nad Jizerou	D41A			K30MB, K30V, RC1219, RK704, RK713
	Háje nad Jizerou	D41A			K30MB, K30V, RK704
	Chuchelna	D31A			NC44, K30MB, RC1245, RK672
	Jesenný				NC44
	Košťálov	D31A, D41A			RC1219, RC1660, RK713
	Libštát				RC1207, RK713, RK727
	Lomnice nad Popelkou				RC1206, RC1662, RK699
	Nová Ves nad Popelkou				
	Příkrý				
	Roprachtice				
	Roztoky u Semil				
	Semily	D31A, D41A, D58, D59		P05_3	NC44, K30MB, K30V
	Slaná	D31A, D41A			K30MB, K30V, RC1219
	Stružinec				RC1662, RK672
	Syřenov				K35MB, RC16, RC1205, RK16, RKH013
	Veselá				RC1662, RK699
Vysoké nad Jizerou				K22MB, K30MB, RC1221, RC1658	
Záhoří	D31A, D41A			NC44, K31MB, RC1245, RK671	
Tanvald	Albrechtice v Jizerských horách	D42			RC10, RC1264, RC1265, RK649, RK650, RK651
	Desná	D42		P01	RC10, RK652
	Harrachov	D42, D45			K27V, K27H, K30MB, K30V, RC384, RK653
	Jiřetín pod Bukovou				
	Kořenov	D41A, D42			NC83, K22MB, K27V, K30MB, RK13, RK652
	Plavy				NC44, RK700
	Smržovka	D07, D40, D42			
	Tanvald	D07, D42		P01	K22MB, RC1224
Velké Hamry				K22MB, RC1224, RC1254, RK700	
Zlatá Olešnice				NC44, K22MB	
Turnov	Čtveřín	D26			
	Frydštejn		PUR03, E11A		RC13, RC1251, RK669
	Holenice				RC1206, RK699
	Hrubá Skála	D29A			RC386, RC1233, RK685, RK686
	Jenišovice				
	Kacanovy				K31B, RC386,
	Karlovice	D29A			K31B, RC386, RK685
	Klokočí				RC1246
	Kobyly				RK666
	Ktová	D29A			
	Lažany	D26			
	Loučky				
	Malá Skála	D31A, D41A	E13B	P05_1, P05_2	K31V,N, RC1251, RK670
	Mírová pod Kozákovem			P05_1	K31B, K31MB, RC1245, RC1246, RK671
	Modřišice	D41A		P05_1	K31MB, K31V,N
	Ohrazenice	D26			
	Olešnice				
	Paceřice	D26			RC1247
	Pěňčín				
Přepeře	D26, D41A	E36_37, E21	P05_1	K31MB, K31V,N, RC1664	
Příšovice	D26, D41A		P05_1	K31V,N, RC1664	

	Radimovice			P29	RC1247
	Radostná pod Kozákovem				RC1245, RK672
	Rakousy	D31A, D41A		P05_1	K31MB, K31V,N,
	Rovensko pod Troskami	D29A			
	Soběslavice				
	Svijanský Újezd				
	Svijany	D26		P05_1	K31V,N,
	Sychrov			P29	RC1247, RK668
	Tatobity				RK672
	Troskovice				RC1233,
	Turnov	D26, D29A, D31A, D41A		P05_1	K31V,N, RC386, RK675
	Vlastibořice			P29	RC1247,
	Všeň			P05_1	K31V,N, RC1664,
	Vyskeř				K31B, K35B, RC386, RC1233, RK686
	Žďárek	D26	PUR03		RC1247
	Žernov				
Železný Brod	Držkov				NC44
	Jílové u Držkova				NC44
	Koberovy	D31A, D41A		P05_2	K31MB, RC1249, RC1250, RC1666, RK670, RK671
	Líšný	D31A, D41A		P05_2	K31MB, K31V,N, RC1250, RK670
	Loužnice				
	Pěnčín				K22MB, RC1665
	Radčice				
	Skuhrov		E13B		
	Vlastiboř				NC44
	Zásada				K22MB
Železný Brod	D31A, D41A	E13B, E20A	P05_2, P41	NC44, K31MB, K31V,N, RC1250	

Poznámka: B01¹⁾ - plocha pro zajištění obrany a bezpečnosti státu

- c) Koordinaci dalších ploch a koridorů vymezených ZÚR LK (výkres č.2: Výkres ploch a koridorů nadmístního významu, včetně ÚSES), které mají význam územní rezervy a nejsou předmětem výčtu VPS a VPO, zajistit v rozsahu uvedených ORP a dotčených obcí dle následující tabulky:

ozn. ÚR	popis ploch a koridorů	ORP	dotčené obce
SILNIČNÍ DOPRAVA			
D01B	varianta B (severní) kapacitní silnice S5, úsek Ohrazenice - Turnov - Rovensko pod Troskami - hranice LK	Turnov	Karlovice, Ktová, Lažany, Mírová pod Kozákovem, Modřišice, Rovensko pod Troskami, Ohrazenice, Přepeře, Radostná pod Kozákovem, Rovensko pod Troskami, Turnov, Žernov
D15C	silnice I/16, přeložka Horka u Staré Paky	Jilemnice	Horka u Staré Paky
D16	silnice II/272, úsek Liberec - Osečná	Liberec	Kryštofovo Údolí, Křižany, Liberec, Osečná, Stráž nad Nisou, Světlá pod Ještědem
D18C	silnice II/283, úsek Semily - Rovensko pod Troskami, napojení na kapacitní silnici S5	Semily, Turnov	Rovensko pod Troskami, Semily, Slaná, Stružinec, Tatobity, Žernov
D18D	silnice II/283, úsek Semily - Turnov, propojení měst (při realizaci jižní varianty kapacitní silnice S5)	Turnov, Semily	Karlovice, Mírová pod Kozákovem, Radostná pod Kozákovem, Semily, Slaná, Stružinec, Tatobity, Turnov
D48	silnice I/10, úsek Tanvald - Desná	Tanvald	Tanvald, Desná
D49	silnice I/10, úsek Kořenov - Harrachov	Tanvald	Kořenov, Harrachov
D55	silnice II/270, obchvat Mimoň	Česká Lípa	Mimoň, Pertoltice
D26R	železniční spojení Praha - Mladá Boleslav - Liberec, úsek Příšovice-Čtveřín	Turnov	Čtveřín, Lažany, Pěnčín, Příšovice
D33A, D33B	železniční spojení Liberec - Česká Lípa, úsek Bílý Kostel nad Nisou - Rynoltice, variantní řešení	Liberec	Bílý Kostel nad Nisou, Hrádek nad Nisou, Rynoltice Bílý Kostel nad Nisou, Rynoltice
D35	propojení dvou železničních tratí, úsek Harrachov - Rokytnice nad Jizerou	Tanvald	Harrachov, Rokytnice nad Jizerou
ZÁSOBOVÁNÍ VODOU - ÚZEMNÍ REZERVY			
V1	vodovodní přivaděč VD Josefův Důl - ÚV Bílý Potok	Jablonec nad Nisou Frydlant	Josefův Důl, Hejnice, Bílý Potok
V2A	vodovodní přivaděč ÚV Harrachov - Rokytnice nad Jizerou	Tanvald Jilemnice	Harrachov, Rokytnice nad Jizerou
ENERGETIKA			
E8B	územní rezerva - vedení VVN 110 kV, úsek TR Nový Bor - hranice LK	Nový Bor	Nový Bor, Radvanec, Svor

I. VYMEZENÍ PLOCH A KORIDORŮ, VE KTERÝCH JE PROVĚŘENÍ ZMĚN JEJICH VYUŽITÍ ÚZEMNÍ STUDIÍ PODMÍNKOU PRO ROZHODOVÁNÍ

Z72 Vymežit území vybraných ploch a koridorů nadmístního významu na území kraje pro prověření změn jejich využití územní studií.

Označení	US1
Název	Prověření rozvoje potenciálu cestovního ruchu oblastí cestovního ruchu Frýdlantsko a Jizerské hory
Vymezení (dotčené obce)	oblast CR Frýdlantsko Bílý Potok, Bulovka, Černousy, Dětrichov, Dolní Řasnice, Frýdlant, Habartice, Hejnice, Heřmanice, Horní Řasnice, Jindřichovice pod Smrkem, Krásný Les, Kunratice, Lázně Libverda, Nové Město pod Smrkem, Pertoltice, Raspenava, Višňová oblast CR Jizerské hory Albrechtice v Jizerských horách, Bedřichov, Dalešice, Desná, Dlouhý Most, Držkov, Jablonec nad Nisou, Janov nad Nisou, Jeřmanice, Jiřetín pod Bukovou, Jílové u Držkova, Josefův Důl, Kořenov, Liberec, Loučnice, Lučany nad Nisou, Maršovice, Mníšek, Nová Ves, Nová Ves nad Nisou, Oldřichov v Hájích, Pěnčín, Plavy, Pulečný, Rádlo, Radčice, Rychnov u Jablonce nad Nisou, Smržovka, Skuhrov, Stráž nad Nisou, Šimonovice, Tanvald, Velké Hamry, Vlastiboř, Zásada, Zlatá Olešnice
Základní údaje (vymezení obsahu US, stanovení cíle prověření změn v území)	Prověření možností rozvoje a regulace cestovního ruchu včetně řešení dopravy s ohledem zejména na přírodní hodnoty. Návrh opatření ke koordinovanému usměrňování a řízení cestovního ruchu a rekreace.
Lhůta pro pořízení US, její schválení pořizovatelem a vložení dat o této studii do evidence Územně plánovací činnosti	do 2 let od vydání ZÚR LK

Označení	US2
Název	Řešení zlepšení silniční dostupnosti Liberce z území za Ještědským hřbetem
Vymezení (dotčené obce)	Kryštofovo Údolí, Křížany, Liberec, Osečná, Stráž nad Nisou, Světlá pod Ještědem
Základní údaje (vymezení obsahu US, stanovení cíle prověření změn v území)	Koridor silnice II/272 Liberec - Osečná Prověřit možnosti vedení silničního spojení mezi Libercem a územím za Ještědským hřbetem včetně prověření tunelové varianty (rozsah možné podzemní části).
Lhůta pro pořízení US, její schválení pořizovatelem a vložení dat o této studii do evidence Územně plánovací činnosti	do 4 let od vydání ZÚR LK

Označení	US3
Název	Řešení železničního napojení Libereckého kraje na Ústecký kraj a na I. železniční koridor
Vymezení (dotčené obce)	Bílý Kostel nad Nisou, Rynoltice, Hrádek nad Nisou
Základní údaje (vymezení obsahu US, stanovení cíle prověření změn v území)	Železniční spojení Liberec - Česká Lípa úsek Bílý Kostel nad Nisou - Rynoltice Prověřit variantní řešení.
Lhůta pro pořízení US, její schválení pořizovatelem a vložení dat o této studii do evidence Územně plánovací činnosti	do 4 let od vydání ZÚR LK

Označení	US4
Název	Řešení zásobování pitnou vodou specifické oblasti SOB4 Frýdlantsko
Vymezení (dotčené obce)	Bedřichov, Bílý Potok, Bulovka, Černousy, Dětřichov, Dolní Řasnice, Frýdlant, Habartice, Hejnice, Heřmanice, Horní Řasnice, Jindřichovice pod Smrkem, Josefův Důl, Krásný Les, Kunratice, Lázně Libverda, Nové Město pod Smrkem, Pertoltice, Raspenava, Víšňová
Základní údaje (vymezení obsahu US, stanovení cíle prověření změn v území)	Řešit problematiku zásobování pitnou vodou specifické oblasti Frýdlantsko, prověřit stávající zdroje pitné vody, nároky na spotřebu (stávající i budoucí), posoudit možnosti zásobování z vodního zdroje Josefův Důl včetně prověření koridoru vodovodního přivaděče. Ve studii zohlednit vlivy dolu Turów.
Lhůta pro pořízení US, její schválení pořizovatelem a vložení dat o této studii do evidence Územně plánovací činnosti	do 2 let od vydání ZÚR LK

Označení	US5
Název	Řešení zásobování pitnou vodou SV částí Semilska
Vymezení (dotčené obce)	Harrachov, Jablonec nad Jizerou, Jestřabí v Krkonoších, Paseky nad Jizerou, Poniklá, Rokytnice nad Jizerou, Roprachtice, Roztoky u Semil, Vítkovice, Vysoké nad Jizerou, Zlatá Olešnice
Základní údaje (vymezení obsahu US, stanovení cíle prověření změn v území)	Řešit problematiku zásobování pitnou vodou severovýchodní částí Semilska. Provéřit možnosti zásobování pitnou vodou z vodního zdroje Souš s napojením na dálkový vodovodní přivaděč Souš - Harrachov. Provéřit možnosti vedení vodovodního přivaděče z Harrachova.
Lhůta pro pořízení US, její schválení pořizovatelem a vložení dat o této studii do evidence Územně plánovací činnosti	do 2 let od vydání ZÚR LK

J. ÚDAJE O POČTU LISTŮ A VÝKRESŮ ZÁSAD ÚZEMNÍHO ROZVOJE LIBERECKÉHO KRAJE

Textová část Zásad územního rozvoje Libereckého kraje obsahuje 102 číslovaných stran textu a 1 grafické schéma velikosti A3.

Grafická část Zásad územního rozvoje Libereckého kraje obsahuje 5 výkresů o velikosti 1268x880 mm.