# ZÁSADY ÚZEMNÍHO ROZVOJE LIBERECKÉHO KRAJE - ZMĚNA Č. 4

Liberecký kraj

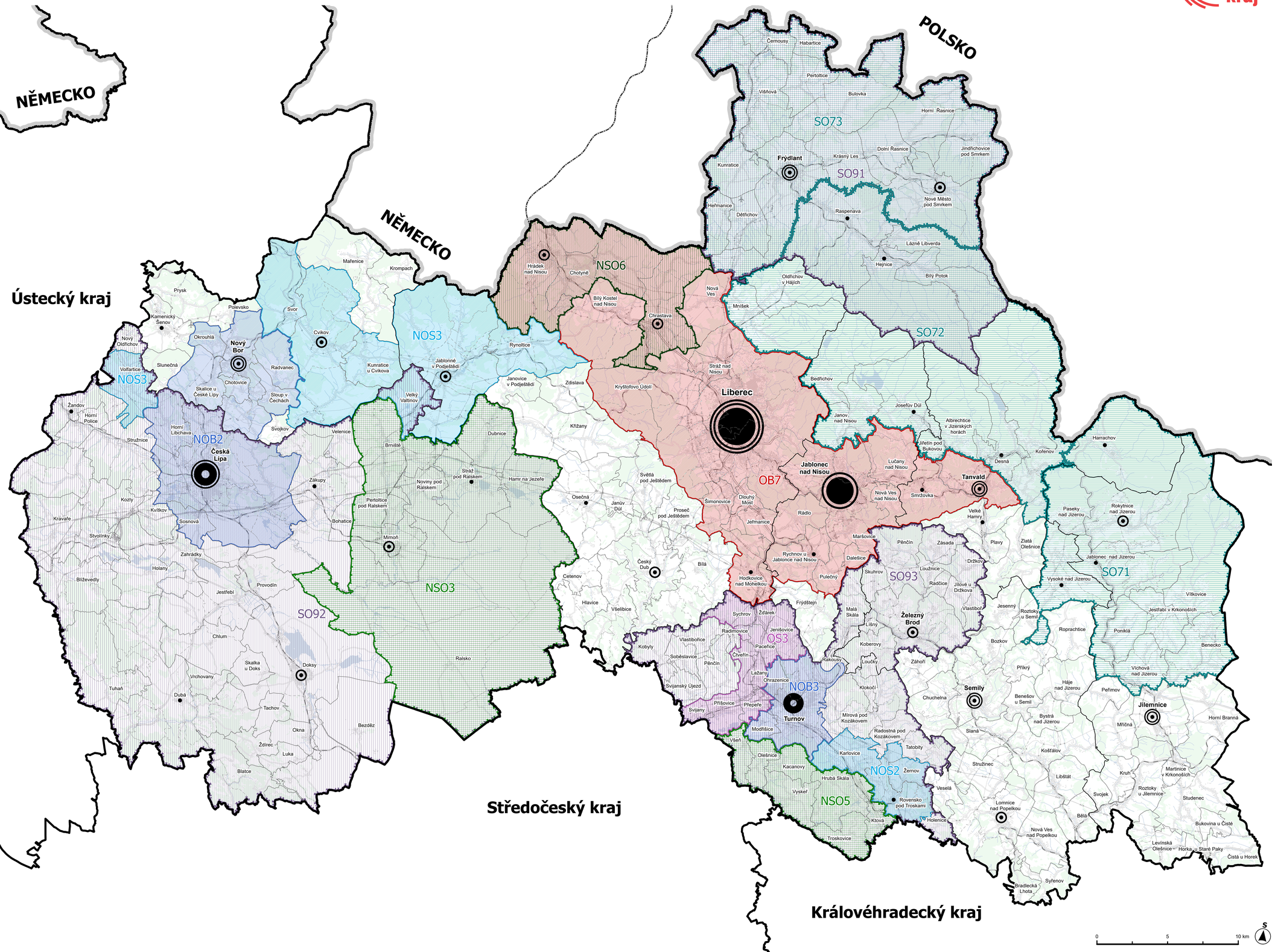


## NAVRHOVANÉ JEVY

**ROZVOJOVÉ OBLASTI A OSY**

- NOB rozvojová oblast nadmístního významu
- NOS rozvojová osa nadmístního významu
- MOB rozvojová oblast mezinárodního a celostátního významu
- MOS rozvojová osa mezinárodního a celostátního významu

**SPECIFICKÉ OBLASTI**

- ASN specifická oblast nadmístního významu
- ASN specifická oblast nadmístního významu - oblast sucha
- ASM specifická oblast mezinárodního a celostátního významu
- ASM specifická oblast mezinárodního a celostátního významu - oblast sucha

**CENTRA OSÍDLENÍ**

- vyšší centrum významné
- vyšší centrum ostatní
- střední centrum významné
- střední centrum ostatní
- nižší centrum významné
- nižší centrum ostatní
- malé centrum

## INFORMATIVNÍ JEVY

- hranice státu
- hranice kraje
- hranice správního obvodu ORP
- hranice obce
- hranice katastrálního území
- vodní tok
- vodní plocha
- les
- blok souvislé zástavby
- budova
- dálnice
- silnice I. třídy
- silnice II. a III. třídy
- železniční trať
- tunel na železnici
- tunel na silnici
- plynovod VTL
- vedení elektrické energie 110 kV
- vedení elektrické energie 220 kV
- vedení elektrické energie 400 kV
- letiště
- železniční stanice

| ZÁZNAM O ÚČINNOSTI ZMĚNY Č. 4 ZÁSAD ÚZEMNÍHO ROZVOJE LIBERECKÉHO KRAJE dále jen ("ZÚR LK") | |
|---|---|
| Změnu Č. 4 ZÚR LK vydalo | Zastupitelstvo Libereckého kraje usnesením Č. |
| Datum nabytí účinnosti Změny Č. 4 ZÚR LK | |
| Pořizovatel: | Krajský úřad Libereckého kraje odbor územního plánování a stavebního řádu |
| Oprávněná úřední osoba: | Mgr. Zdeněk Hulík, vedoucí odboru územního plánování a stavebního řádu |
| Razítko a podpis: | |

## ZÁSADY ÚZEMNÍHO ROZVOJE LIBERECKÉHO KRAJE
## ZMĚNA Č. 4

## VÝKRES USPOŘÁDÁNÍ ÚZEMÍ KRAJE

| ČÍSLO VÝKRESU | POŘIZOVATEL | OBJEDNATEL | ZODPOVĚDNÝ PROJEKTANT |
|---|---|---|---|
| 1 | KRAJSKÝ ÚŘAD LIBERECKÉHO KRAJE ODBOR ÚZEMNÍHO PLÁNOVÁNÍ A STAVEBNÍHO ŘÁDU U JEZU 642/2A 461 80 LIBEREC | LIBERECKÝ KRAJ U JEZU 642/2A 461 80 LIBEREC<br>ZHOTOVITEL<br>ATELIER T-PLAN, s.r.o. Lublaňská 1730/21 120 00 Praha 2 - Nové Město | ING. ARCH. KAREL BERÁNEK, CSC. ČÍSLO AUTORIZACE ČKA: 01942<br>Digitálně podepsal Ing. arch. Karel Beránek |
| MĚŘÍTKO 1:100 000 | DATUM 12/2025 | | |