ZÁSADY ÚZEMNÍHO ROZVOJE LIBERECKÉHO KRAJE PO AKTUALIZACI Č. 1, 2, 3 A ZMĚNĚ Č. 4

Liberecký kraj

NAVRHOVANÉ JEVY

- území s prioritním řešením ochrany před povodněmi

INFORMATIVNÍ JEVY

- hranice státu
- hranice kraje
- hranice správního obvodu ORP
- hranice obce
- vodní tok
- vodní plocha

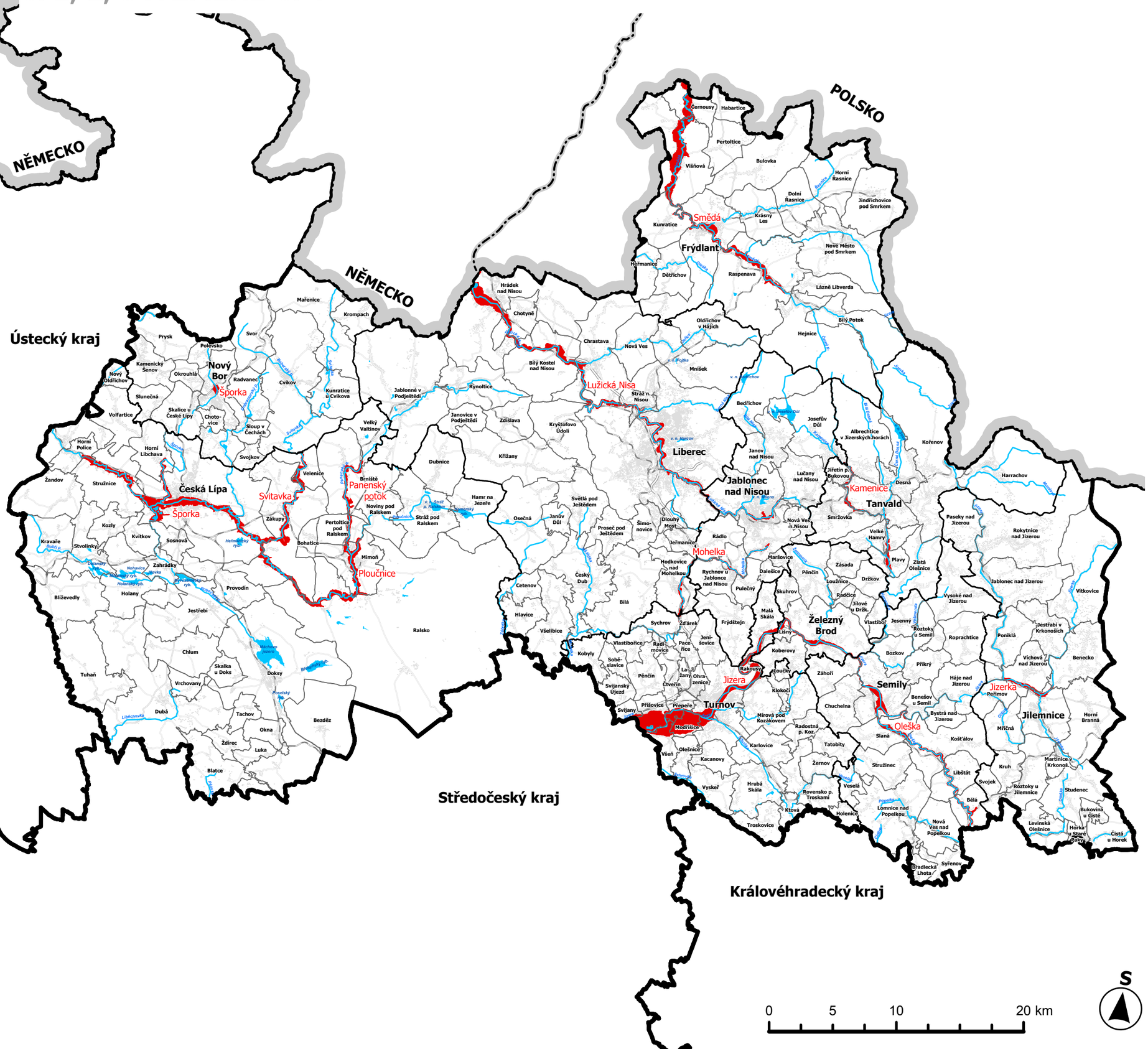

0 5 10 20 km

S

ZÁZNAM O ÚČINNOSTI ÚPLNÉHO ZNĚNÍ ZÁSAD ÚZEMNÍHO ROZVOJE LIBERECKÉHO KRAJE PO AKTUALIZACI č. 1, 2, 3 a ZMĚNĚ č. 4	
Orgán vydávající ZÚR LK jejich aktualizace a změny:	Zastupitelstvo Libereckého kraje
Pořadové číslo poslední změny:	Změna č. 4 - vydána usnesením č. 398/26/ZK ze dne 25. 8. 2026
Datum nabytí účinnosti poslední změny:	26. 9. 2026
Pořizovatel:	Krajský úřad Libereckého kraje odbor územního plánování a stavebního řádu
Oprávněná úřední osoba:	Mgr. Zdeněk Hluštík, vedoucí odboru územního plánování a stavebního řádu
Razítko a podpis:	Mgr. Zdeněk Hluštík Digitální podpis: 01.10.2026 10:33

ZÁSADY ÚZEMNÍHO ROZVOJE LIBERECKÉHO KRAJE PO AKTUALIZACI Č. 1, 2, 3 A ZMĚNĚ Č. 4

ÚPLNÉ ZNĚNÍ

SCHÉMA ÚZEMÍ S PRIORITNÍM ŘEŠENÍM OCHRANY PŘED POVODNĚMI

SCHÉMA K ZÁSADĚ	POŘIZOVATEL	OBJEDNATEL	ZHOTOVITEL
Z3	KRAJSKÝ ÚŘAD LIBERECKÉHO KRAJE ODBOR ÚZEMNÍHO PLÁNOVÁNÍ A STAVEBNÍHO ŘÁDU U JEZU 642/24 461 80 LIBEREC	LIBERECKÝ KRAJ U JEZU 642/2A 461 80 LIBEREC Liberecký kraj	ZMĚNY Č. 4 ZÁSAD ÚZEMNÍHO ROZVOJE LIBERECKÉHO KRAJE ATELIER T-PLAN, s.r.o. Lublaňská 1730/21 120 00 Praha 2 - Nové Město ATELIER T-plan s.r.o.
MĚŘÍTKO 1:300 000	DATUM 09/2026		