ZMĚNA Č. 4 ZÁSAD ÚZEMNÍHO ROZVOJE LIBERECKÉHO KRAJE

Liberecký kraj

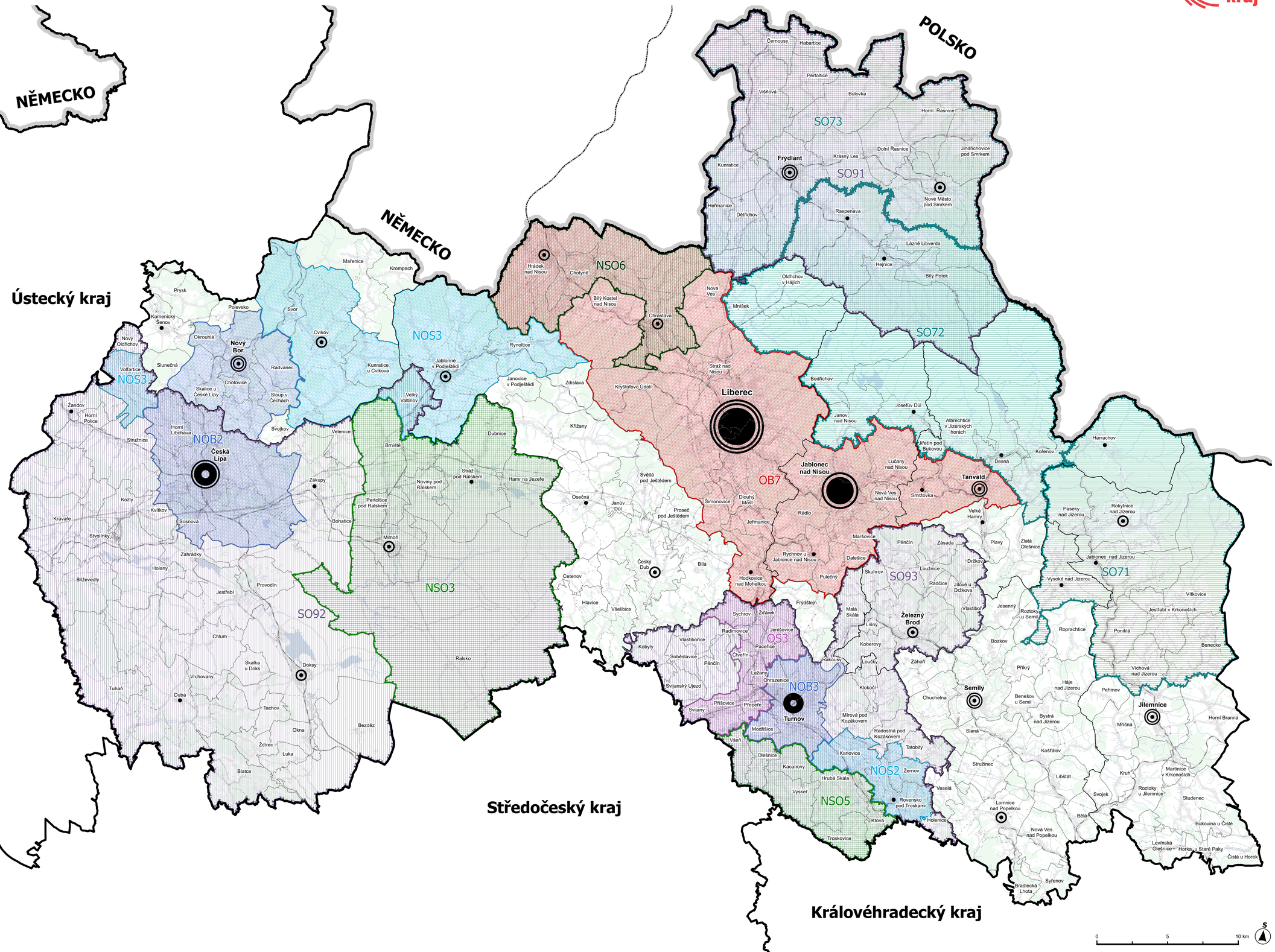

NAVRHOVANÉ JEVY

ROZVOJOVÉ OBLASTI A OSY

- NOB rozvojová oblast nadmístního významu
- NOS rozvojová osa nadmístního významu
- MOB rozvojová oblast mezinárodního a celostátního významu
- MOS rozvojová osa mezinárodního a celostátního významu

SPECIFICKÉ OBLASTI

- ASN specifická oblast nadmístního významu
- ASN specifická oblast nadmístního významu - oblast sucha
- ASM specifická oblast mezinárodního a celostátního významu
- ASM specifická oblast mezinárodního a celostátního významu - oblast sucha

CENTRA OSÍDLENÍ

- vyšší centrum významné
- vyšší centrum ostatní
- střední centrum významné
- střední centrum ostatní
- nižší centrum významné
- nižší centrum ostatní
- malé centrum

INFORMATIVNÍ JEVY

- hranice státu
- hranice kraje
- hranice správního obvodu ORP
- hranice obce
- hranice katastrálního území
- vodní tok
- vodní plocha
- les
- blok souvislé zástavby
- budova
- dálnice
- silnice I. třídy
- silnice II. a III. třídy
- železniční trať
- tunel na železnici
- tunel na silnici
- plynovod VTL
- vedení elektrické energie 110 kV
- vedení elektrické energie 220 kV
- vedení elektrické energie 400 kV
- letiště
- železniční stanice

ZÁZNAM O ÚČINNOSTI ZMĚNY Č. 4 ZÁSAD ÚZEMNÍHO ROZVOJE LIBERECKÉHO KRAJE	
Změnu č. 4 ZÚR LK vydalo	Zastupitelstvo Libereckého kraje usnesením č. 398/26/ZK ze dne 25. 8. 2026
Datum nabytí účinnosti Změny č. 4 ZÚR LK	26. 9. 2026
Pořizovatel:	Krajský úřad Libereckého kraje odbor územního plánování a stavebního řádu
Oprávněná úřední osoba:	Mgr. Zdeněk Hluštík, vedoucí odboru územního plánování a stavebního řádu
Razítko a podpis:	**Mgr. Zdeněk Hluštík** Digitální podpis: 01.10.2026 11:13

ZMĚNA Č. 4 ZÁSAD ÚZEMNÍHO ROZVOJE LIBERECKÉHO KRAJE

VÝKRES USPOŘÁDÁNÍ ÚZEMÍ KRAJE

ČÍSLO VÝKRESU	POŘIZOVATEL	OBJEDNATEL	ZODPOVĚDNÝ PROJEKTANT
1	KRAJSKÝ ÚŘAD LIBERECKÉHO KRAJE ODBOR ÚZEMNÍHO PLÁNOVÁNÍ A STAVEBNÍHO ŘÁDU U JEZU 642/2A 461 80 LIBEREC	LIBERECKÝ KRAJ U JEZU 642/2A 461 80 LIBEREC ZHOTOVITEL ATELIER T-PLAN, s.r.o. Lublaňská 1730/21 120 00 Praha 2 - Nové Město	ING. ARCH. KAREL BERÁNEK, CSC. ČÍSLO AUTORIZACE ČKA: 01942
MĚŘÍTKO 1:100 000 DATUM 06/2026			Digitálně podepsal Ing. arch. Karel Beránek